

SEZIONE A - A 1:100

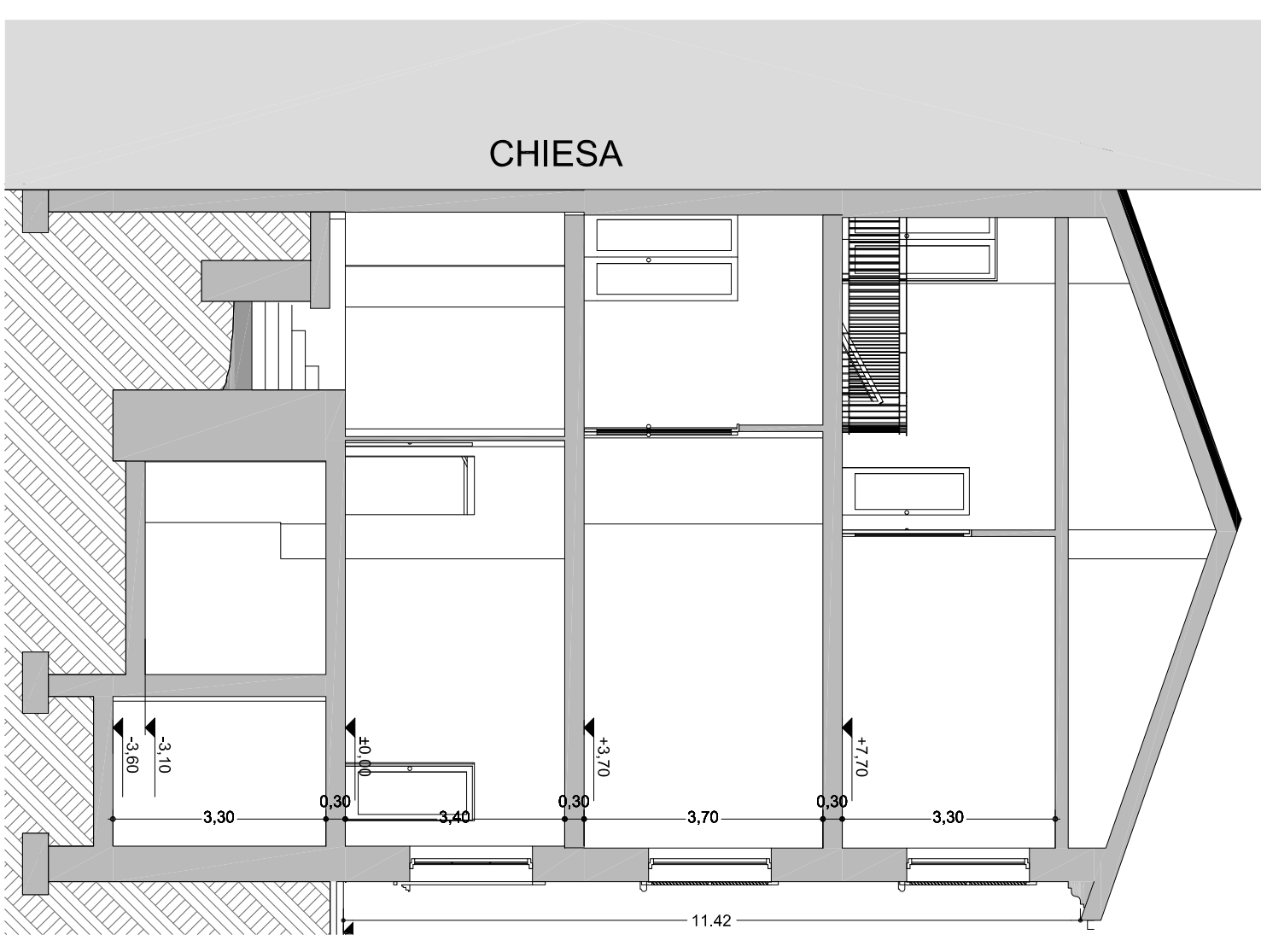

SEZIONE B - B 1:100

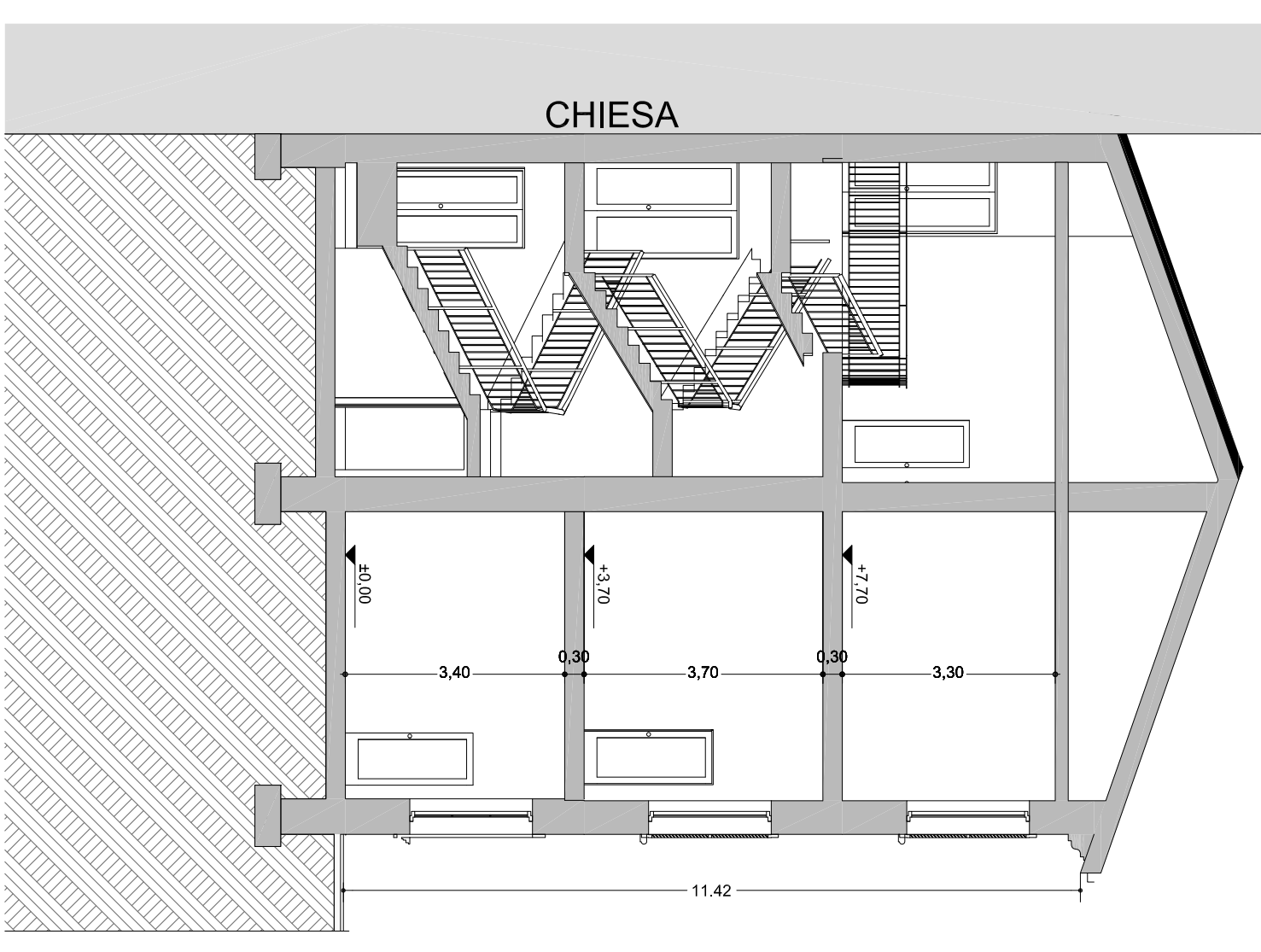

SEZIONE C - C 1:100

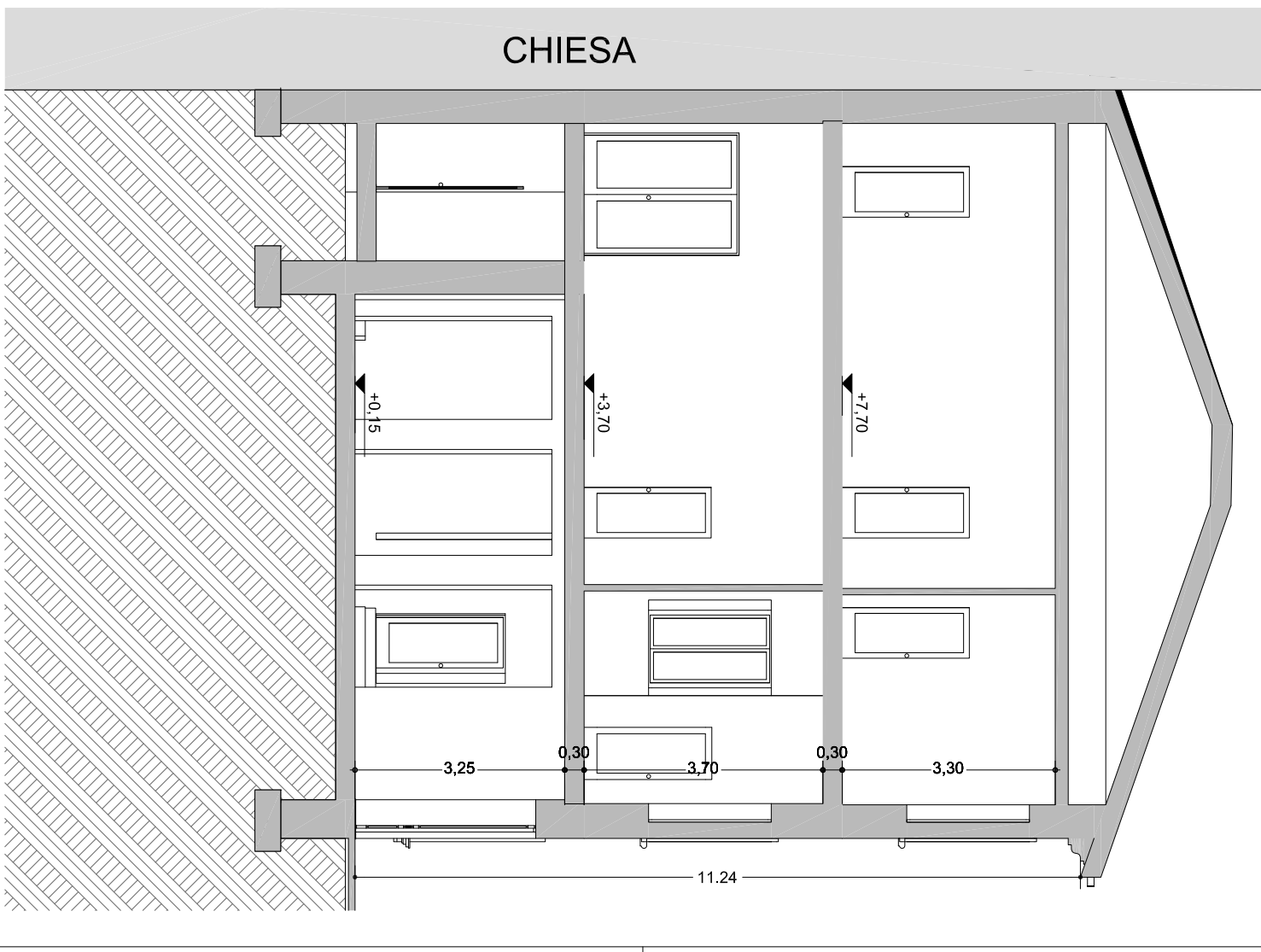

SEZIONE D - D 1:100

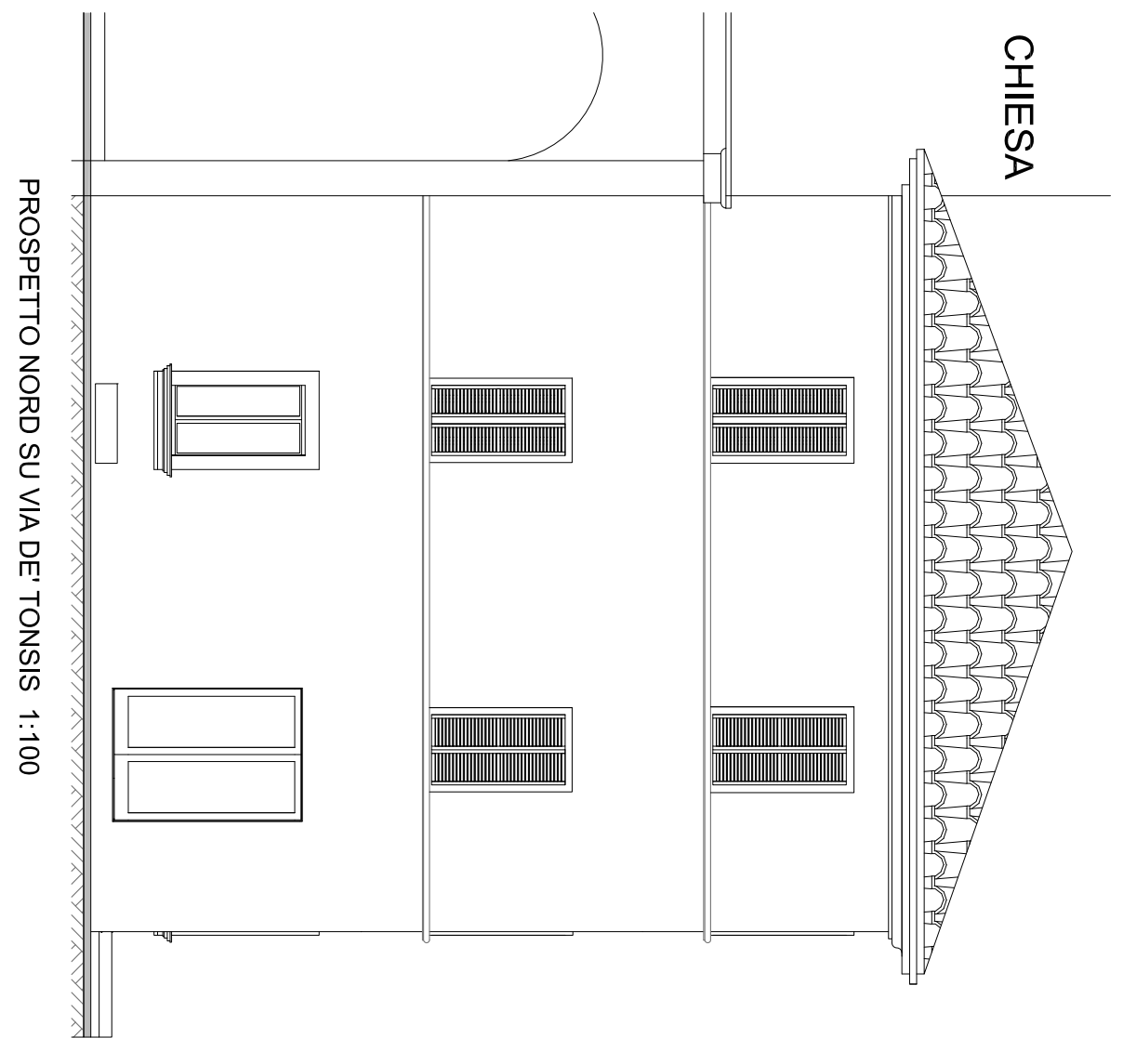

PROSPETTO NORD SU VIA DE' TONISSI 1:100

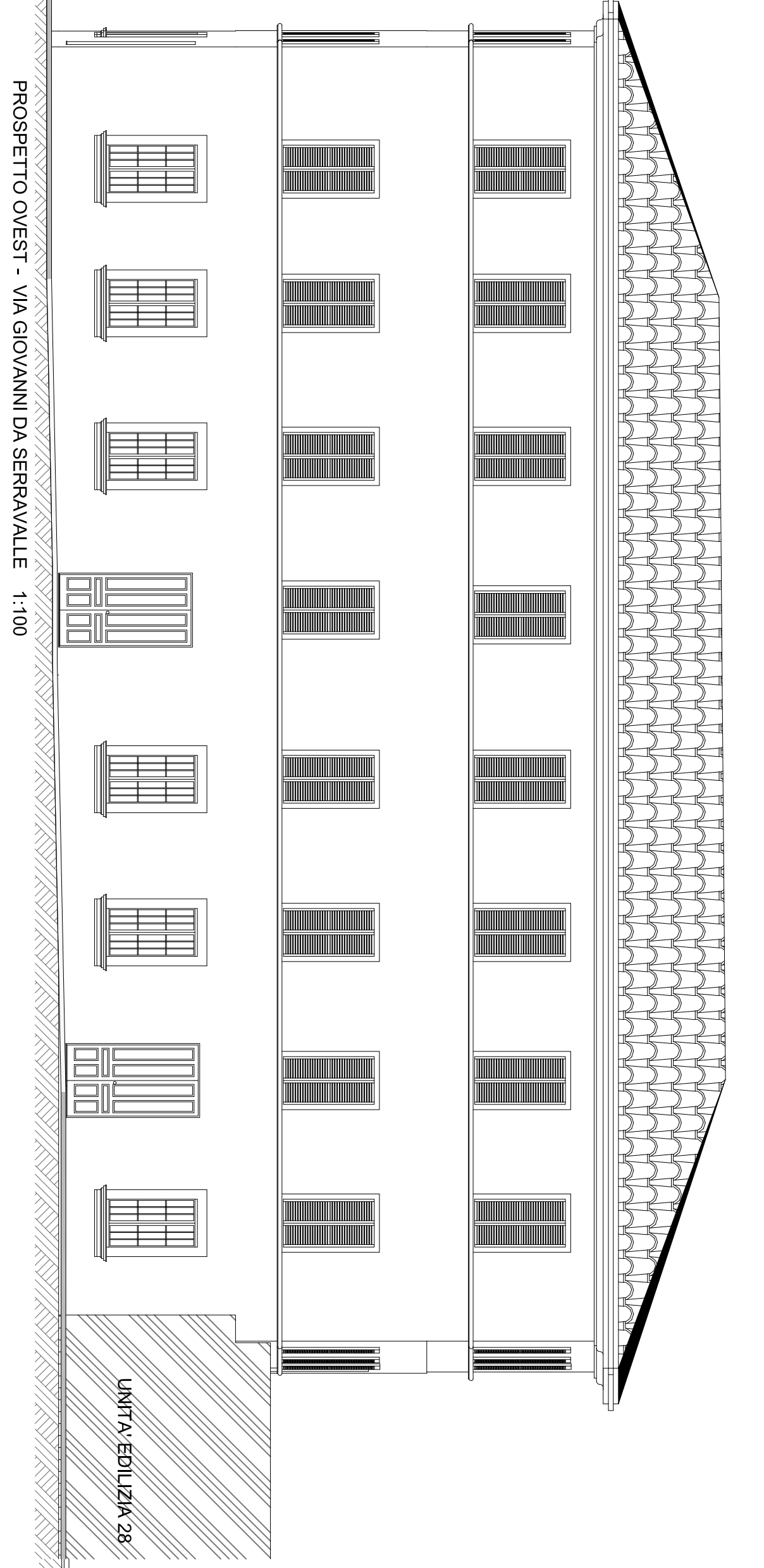

PROSPETTO OVEST - VIA GIOVANNI DA SERRAVALLE 1:100

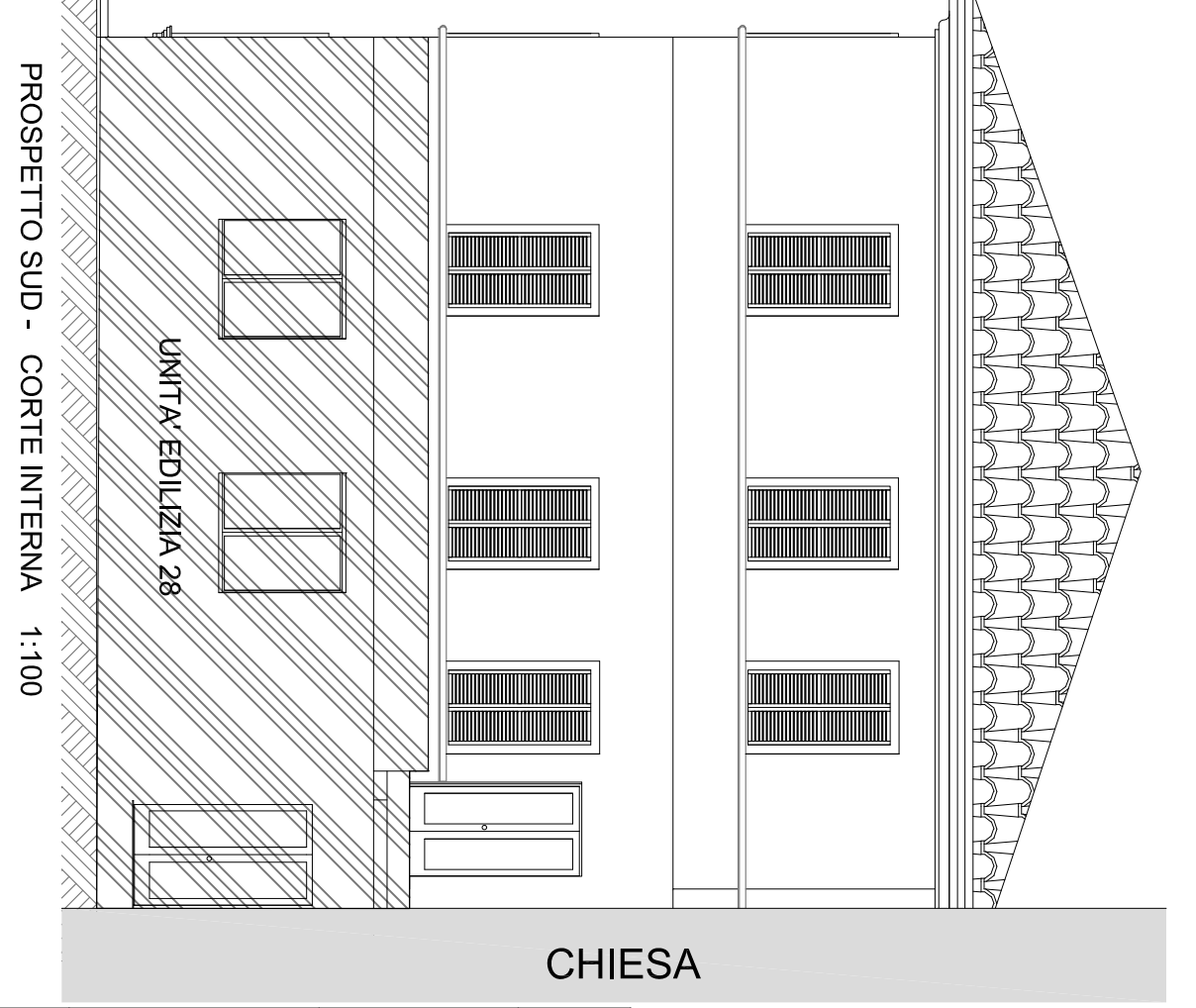

PROSPETTO SUD - CORTE INTERNA 1:100

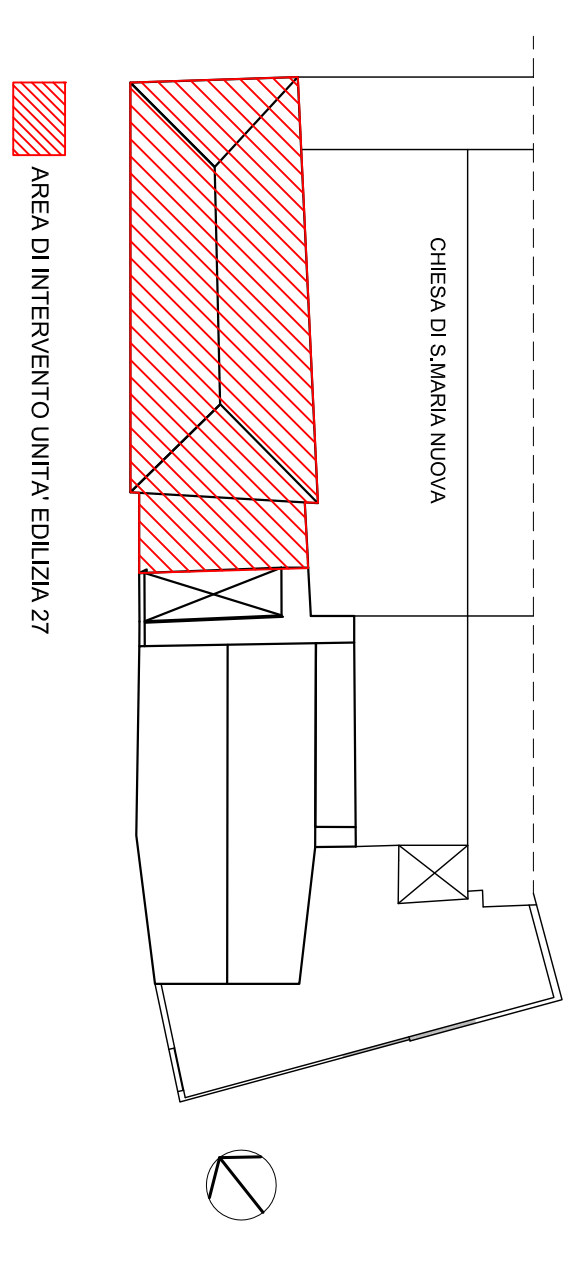

REVISIONE	0	19/09/2016	EMMISSIONE - ISSUE
DATA			
STUDIO PACI PROGETTAZIONI			
Ing. Arch. Federico Paci			
Piazzale Primo Maggio, 9 61121 Passignano del Tuco (PG)			
Titolo: Piano di Recupero in variante al Piano Particolareggiato del Centro Storico, Complesso di Santa Maria Nuova Unità Edilizia 27 - Convento e Unità Edilizia 28 - Sala polivalente Committente: Provincia Piceana di San Giacomo della Marca dei Frati Minori			
SCALA-Scala 1:100 SOSTITUITORE IL RESPONSABILE			CATIASTICO-Finanziaria F1 141 mappa 10601_10609 125 COMMESSA - Job
SOSTITUITORIO Redatto da DWG: UE 27.03			