

PROSPETTO OVEST - VIA GIOVANNI DA SERRAVALLE

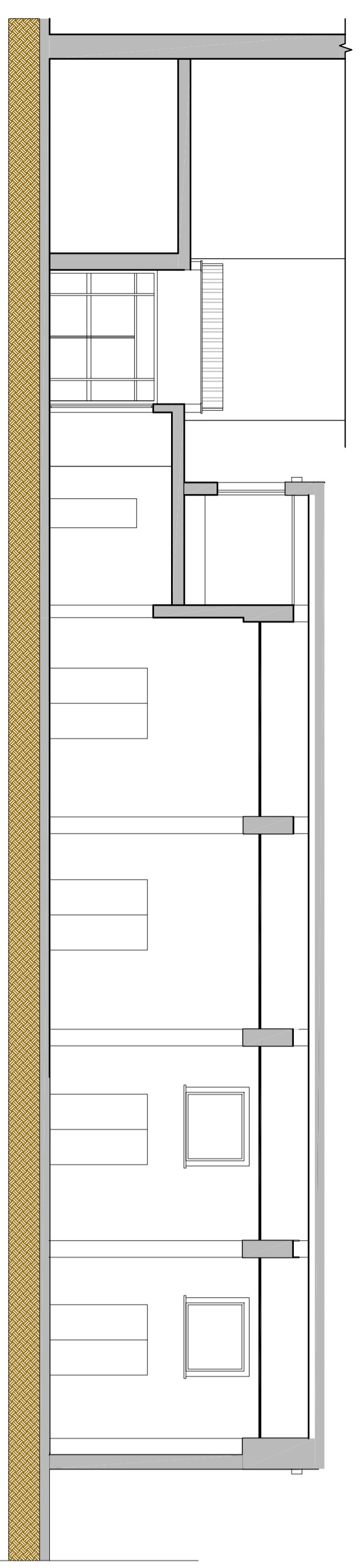

SEZIONE B-B

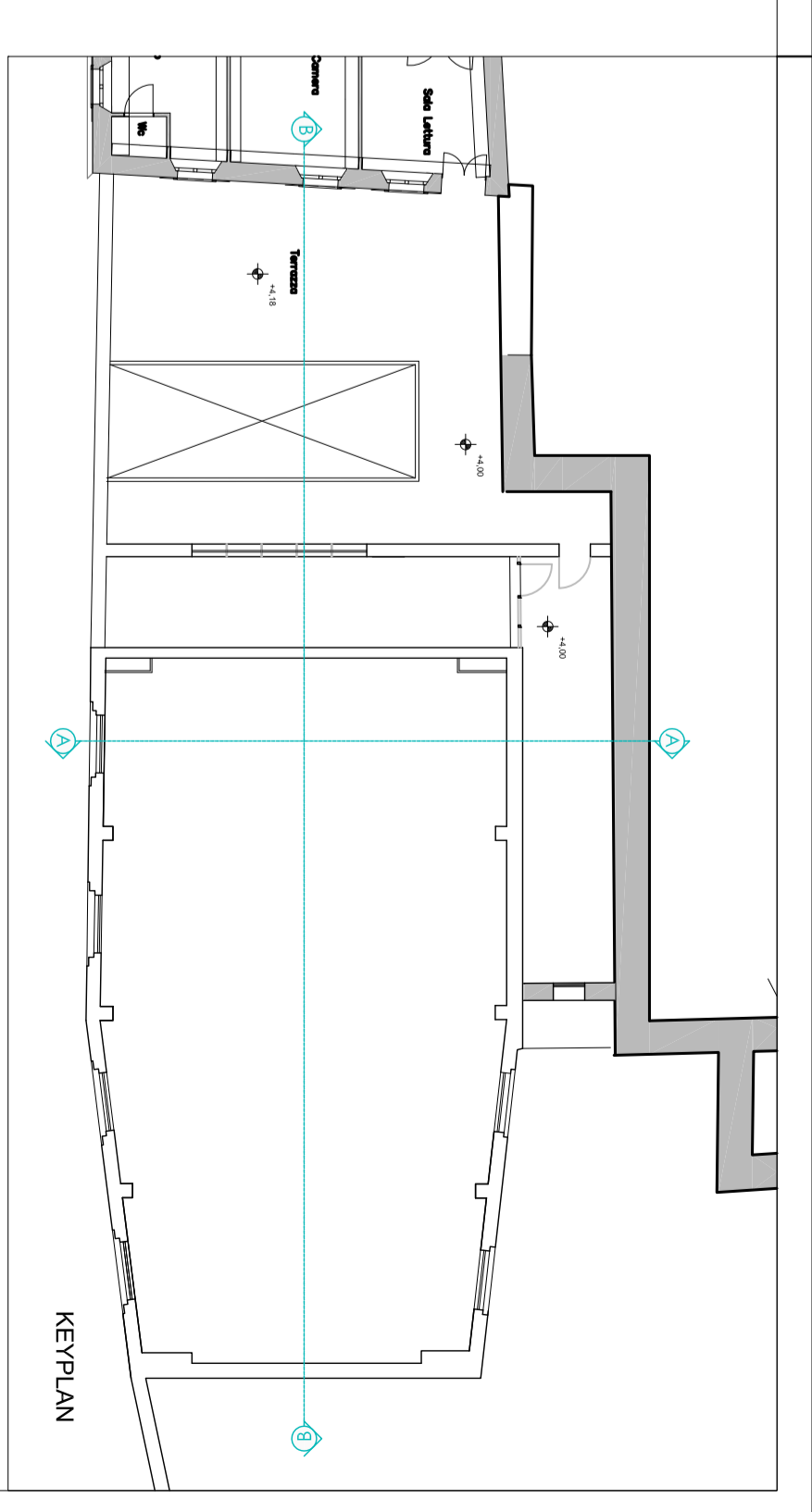
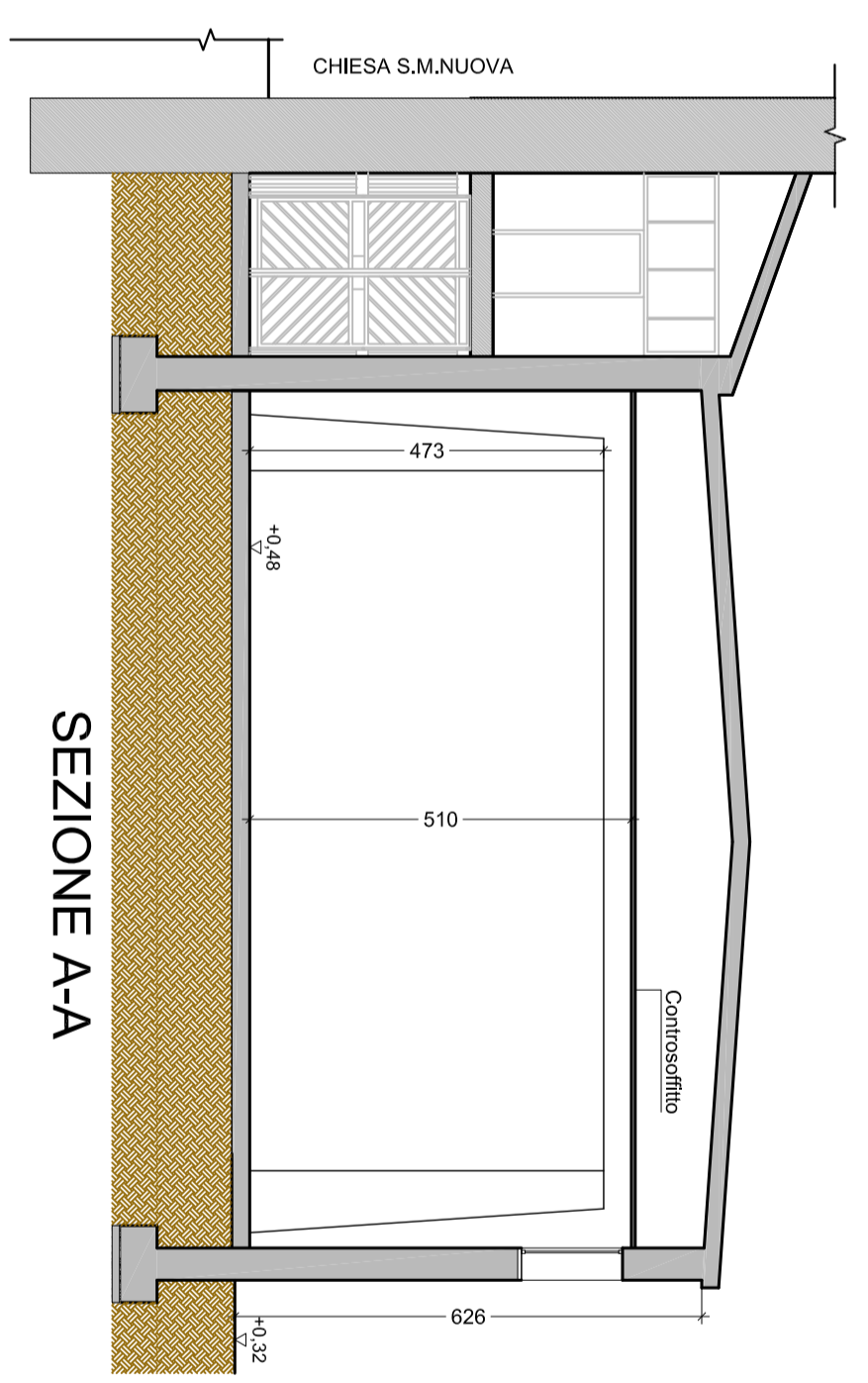

SEZIONE A-A

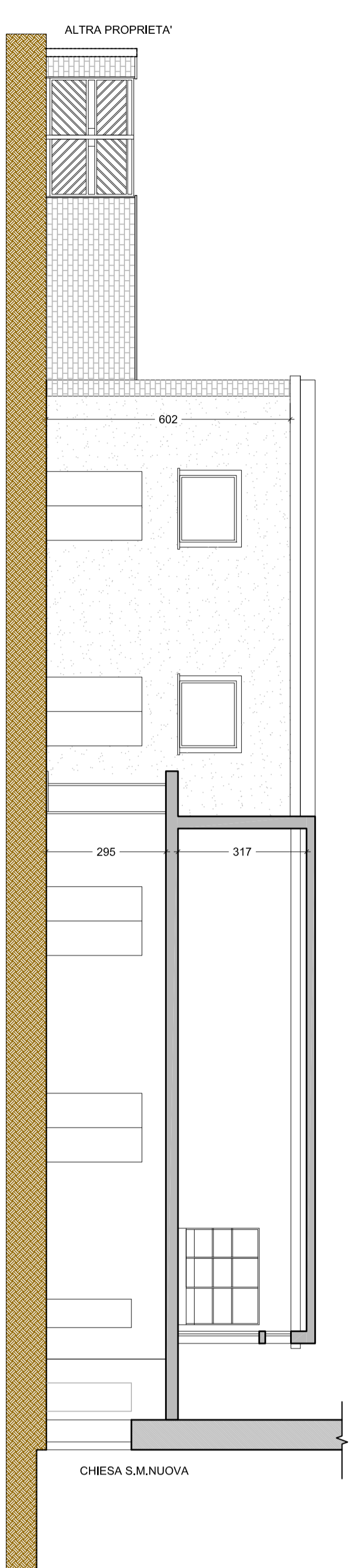

PROSPETTO EST sul cortile

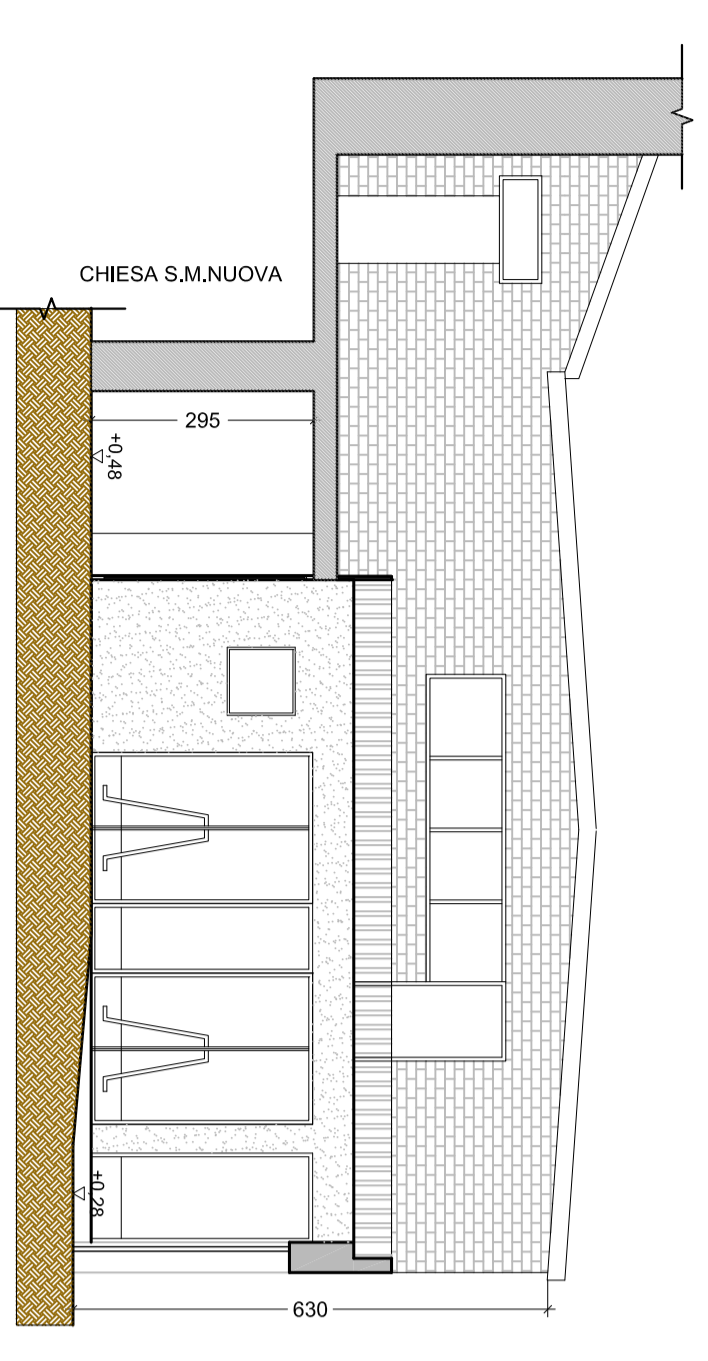
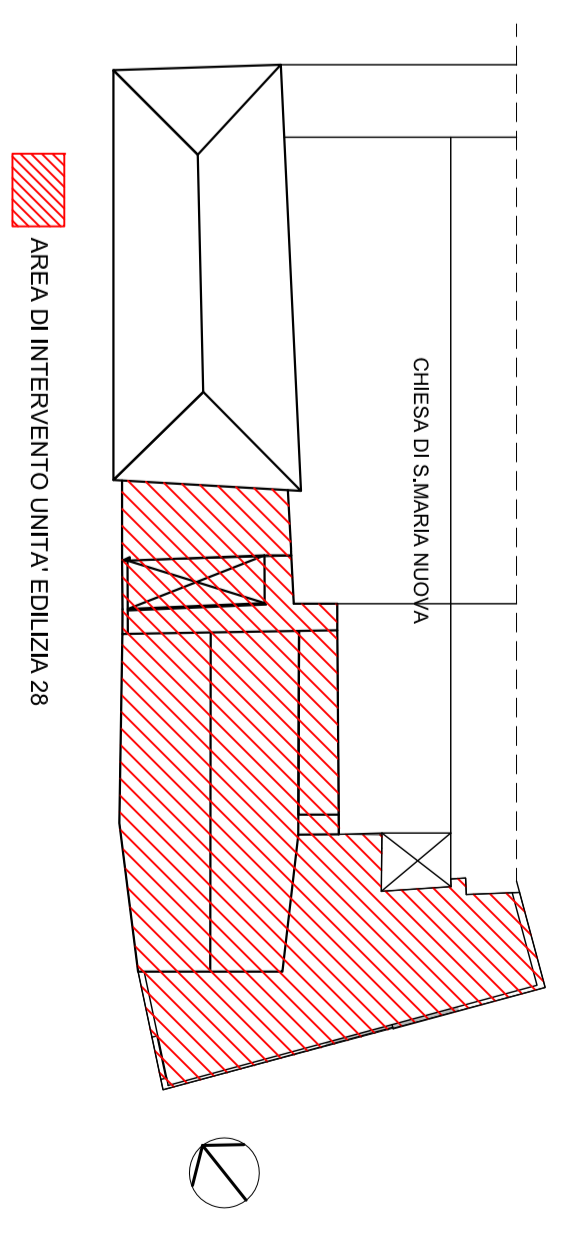

PROSPETTO NORD Ingresso sala riunioni

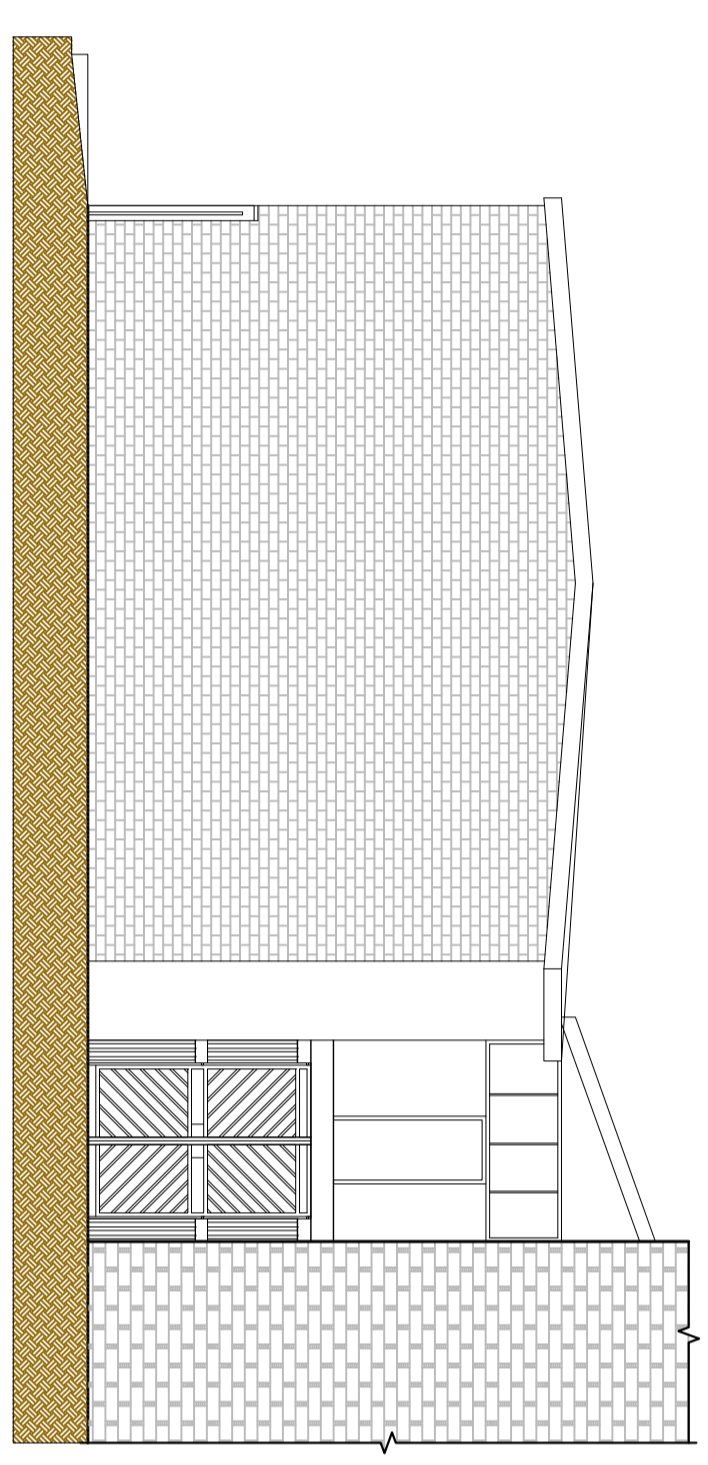

PROSPETTO SUD Cortile comune

REVISIONE	DATA	EMISSIONE - ISSUE	DATA
0	19.08.2016		
STUDIO PACI PROGETTAZIONI		COMMESSA - Job	
Ing. Pietro Paci		SCALA-Scala	
Ing. Arch. Federico Paci		1:100	
Piazzale Primo Maggio, 9 51121 Passignano del Tuoro (VT)		SOSTITUZIONE	
Titolo: Piano di Recupero in variante al Piano Particolareggiato del Centro Storico, Complesso di Santa Maria Nuova		SOSTITUIZIONE IT	
Unità Edilizia 27 - Convento e Unità Edilizia 28 - Sala polivalente		Ristrutturazione	
Comittente: Provincia Piana di San Giacomo della Marca dei Frati Minori		SOSTITUIZIONE	
Oggetto: U.E. 28 - Stato di fatto: Prospetti e sezioni		DWG UE 28.03	