

INQUADRAMENTO URBANO_VISTA DA OVEST

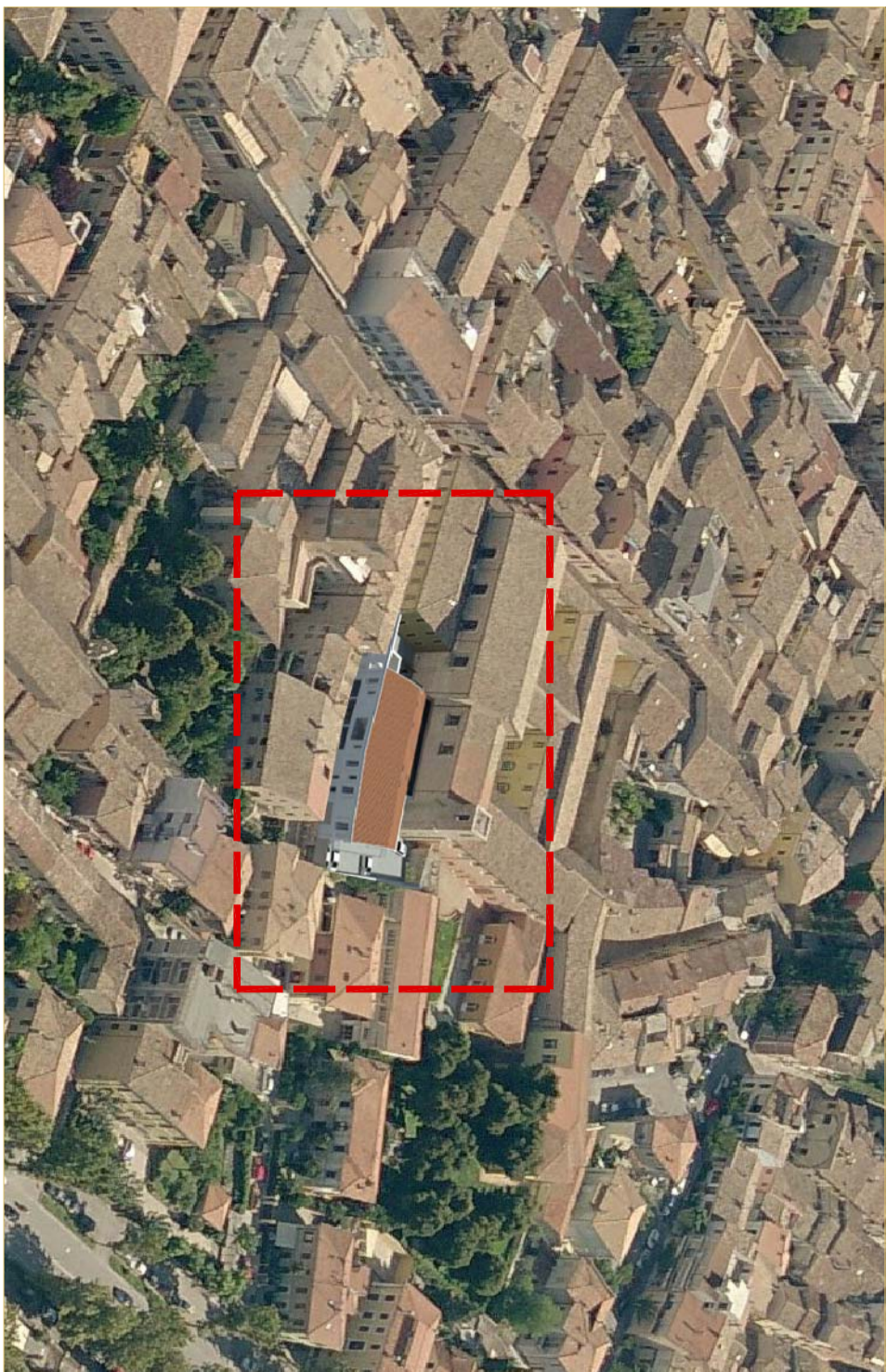

INQUADRAMENTO URBANO_VISTA DA SUD

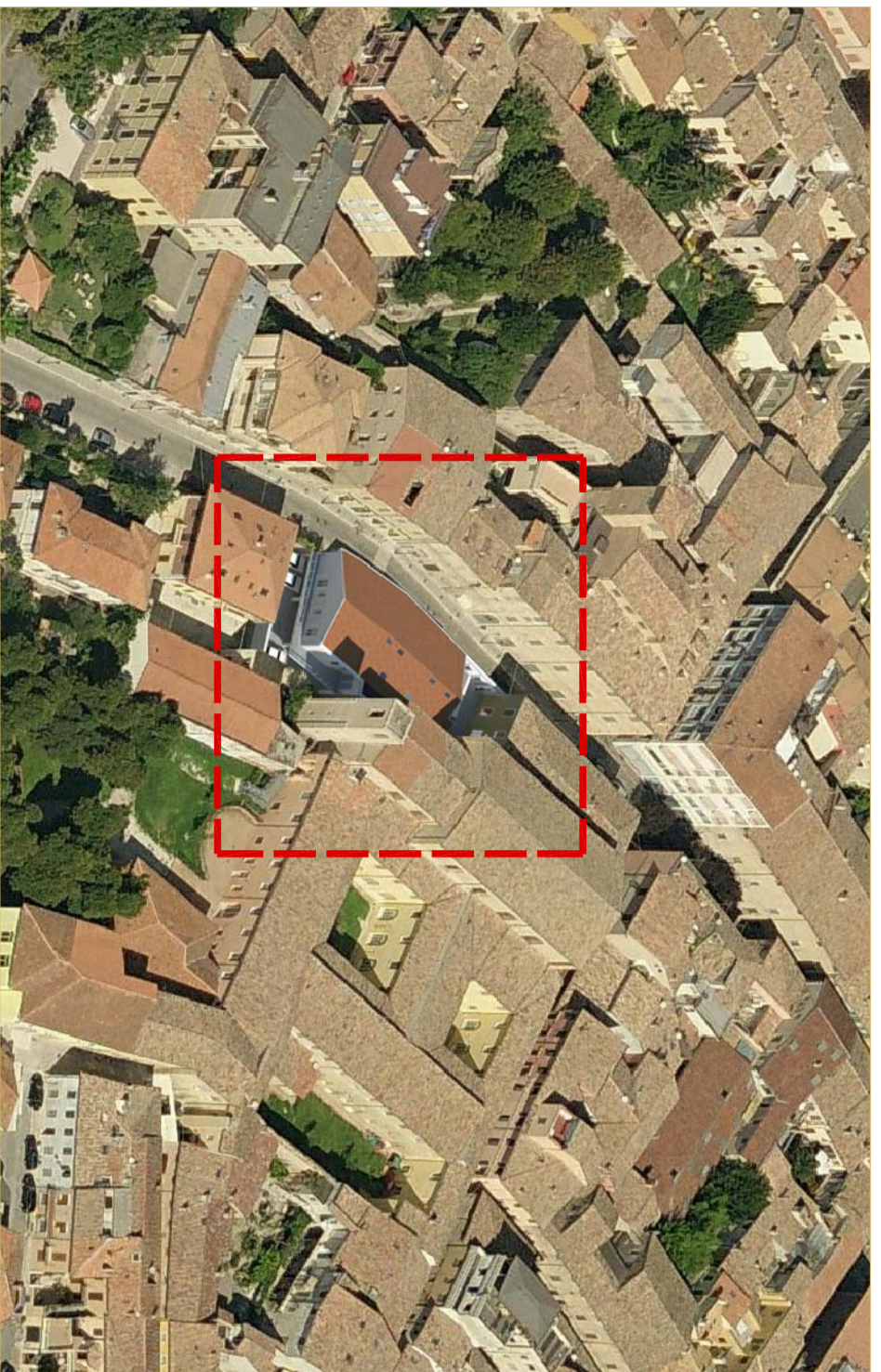

VISTA PLANIVOLUMETRICA DA OVEST

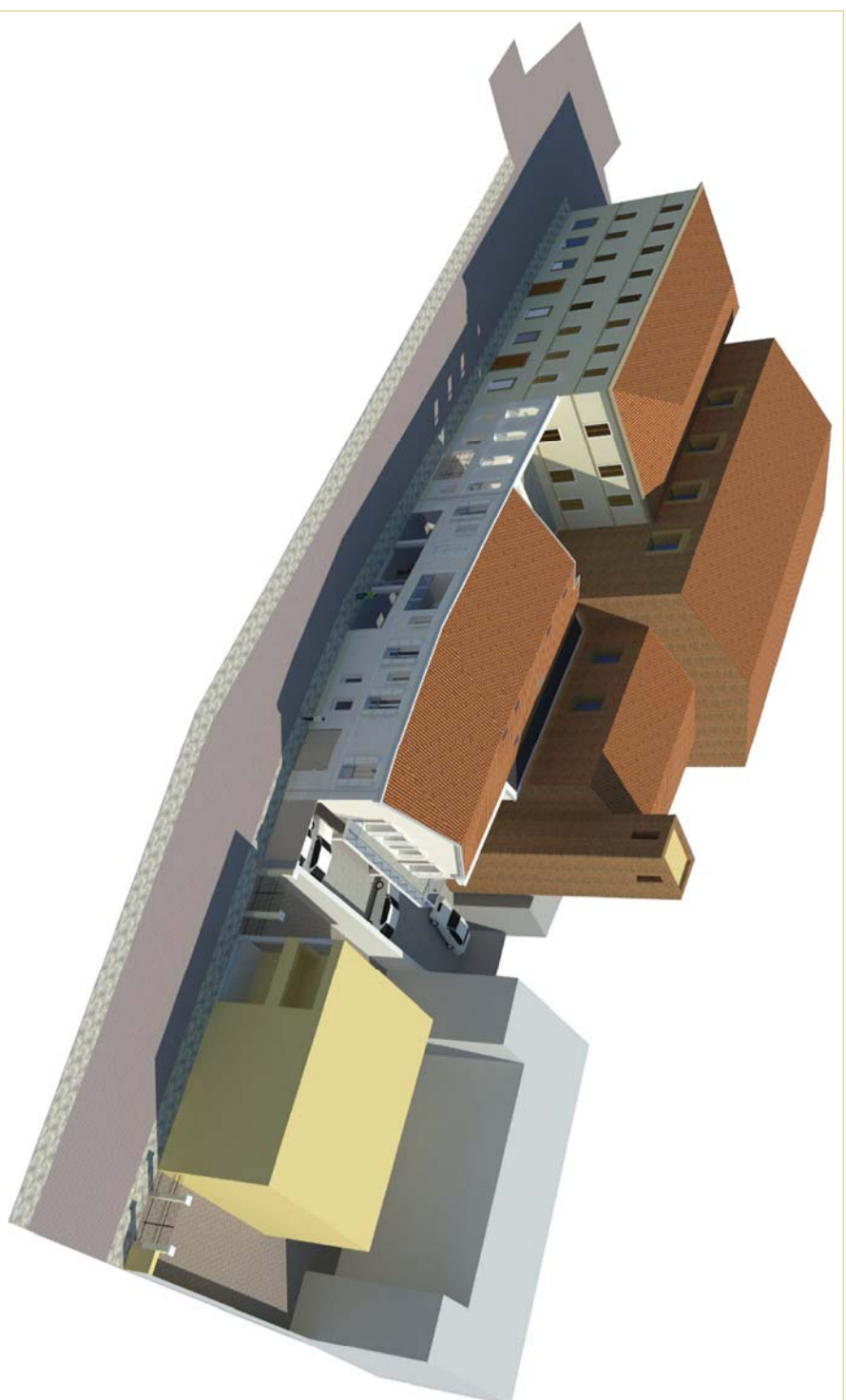

VISTA PLANIVOLUMETRICA DA SUD

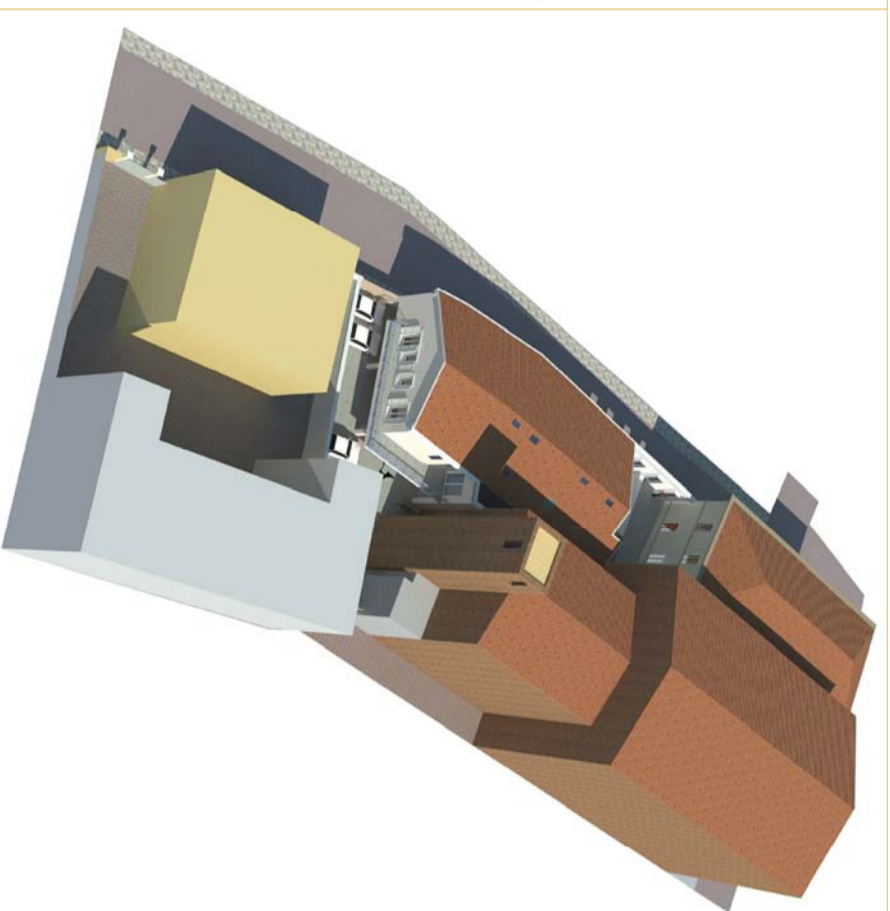

PROSPETTO URBANO
RAPPORTO TRA IL NUOVO EDIFICIO RESIDENZIALE E GLI EDIFICI ESISTENTI

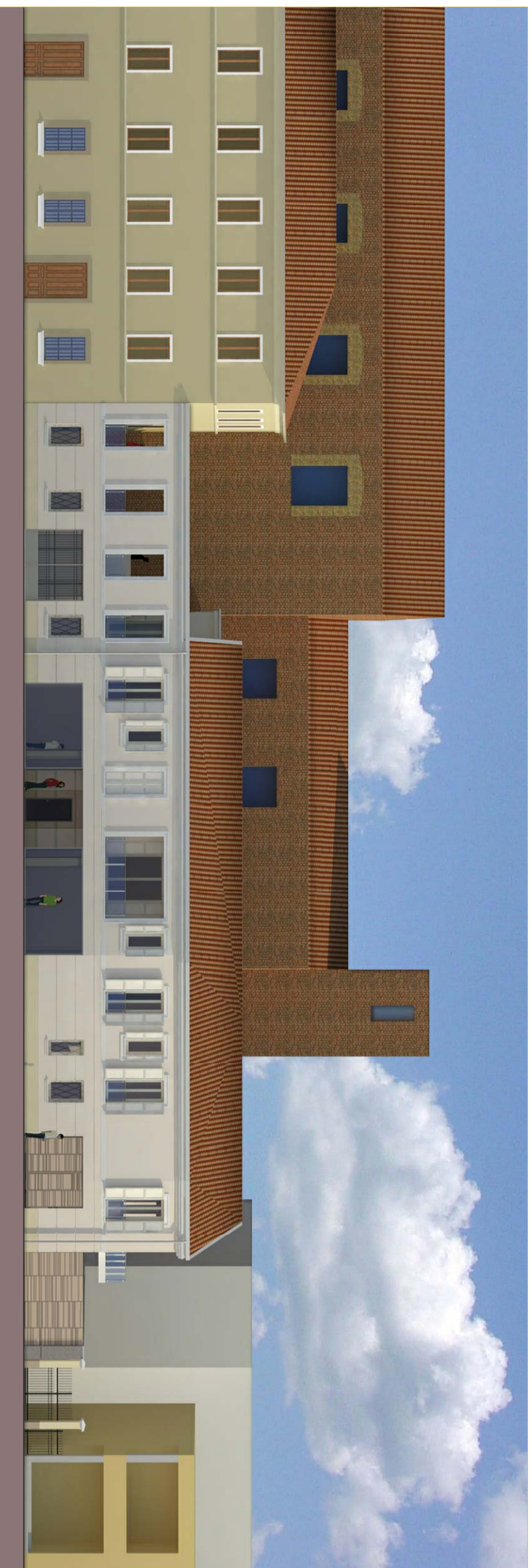

VISTA PROSPETTICA SUD - VIA DA SERRAVALLE



VISTA PROSPETTICA DA SUD - IN DIREZIONE DEL CENTRO STORICO DI FANO



VISTA PROSPETTICA DA NORD - ARRIVANDO DA PIAZZA XX SETTEMBRE



VISTA SUI PARCHEGGI ESTERNI



VISTA SOLUZIONE TERRAZZA CON PROSPETTO UNIFORME SU STRADA



VISTA PROSPETTO DEI SERVIZI COMMERCIALI E APPARTAMENTI SU FRONTE STRADA

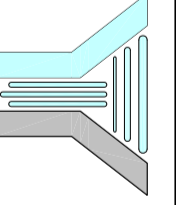

0	15/09/2016	EMISSIONE - ISSUE	
REVISIONE	DATA		
 <p>STUDIO PACI PROGETTAZIONI Ing. Arch. Federico Paci Piazzale Primo Maggio, 8 61121 Fano (PU) 0721/31989</p>		CALCOLO PREL. 15/09/2016 1000/1000	
		COMMESSA - JOB	
Titolo: Piano di Recupero in variante al Piano Particolareggiato del Centro Storico, Complesso di Santa Maria Nuova, Unità Edilizia Z7- Convento e Unità Edilizia 28 - Sala polivalente		SCALA-SCALE 1:100	
Committente: Provincia Pesana di San Giacomo della Marca dei Frati Minori		SCALAREGGIO 1:100	
Oggetto: UE 28 - Progetto: Fotomontaggi e viste 3D		SCALAMENTO DWG. UE 28.06	