

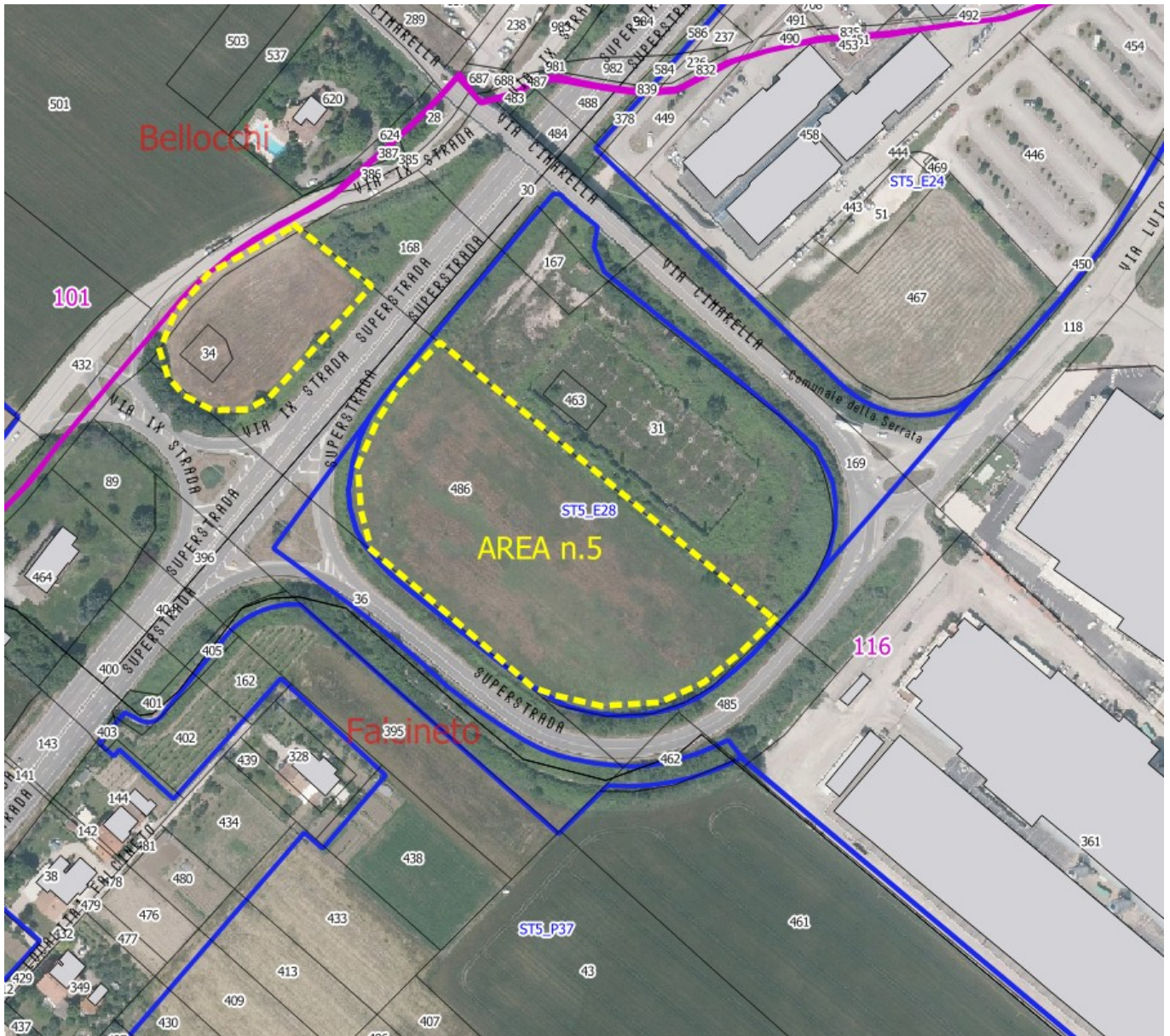

## AREA n. 5

Terreno extragrico, zona pianeggiante – **Comune di Fano** – Località Bellocchi – Raccordo Superstrada; distinto al C.T.: F. 116, Particelle 486/p, 34, totale superficie catastale complessiva Ha 01.70.00 ca di cui S.A.U. complessivi Ha 01.50.00ca; destinazione PRG: parte COMPARTO COMMERCIALE BELLOCCHI 7 – ST5\_E28; Confini: Proprietà comunale, proprietà privata, Superstrada, Via L. Einaudi; Note: dovranno essere rispettate eventuali direttive del Comune, impartite in sede di consegna del terreno, finalizzate a garantire il passaggio di terzi.

**Canone base annuo complessivo: € 420,00+ IVA**





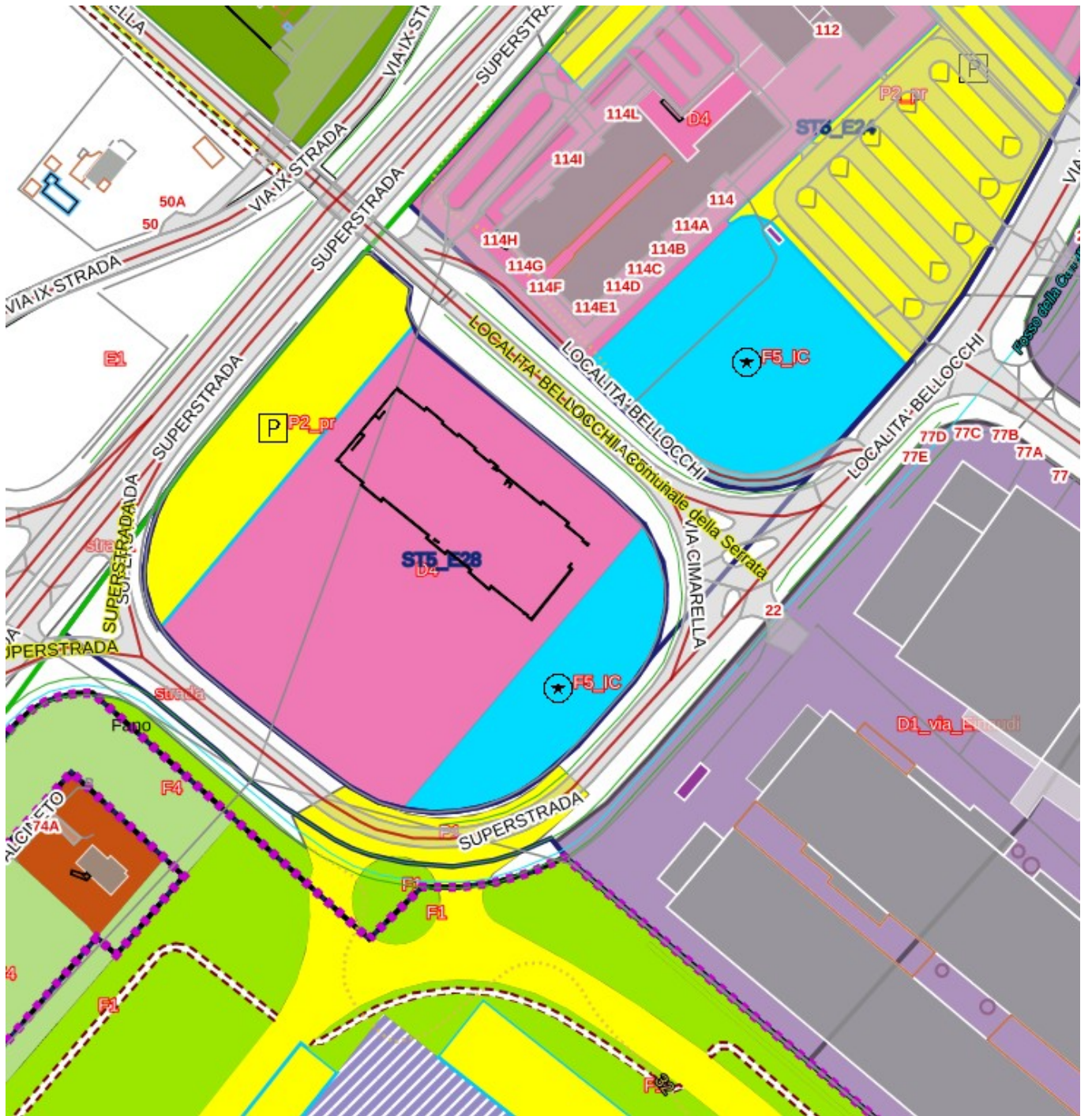



## AREA n. 6

Terreno extragrico, zona pianeggiante – **Comune di Fano** – Zona Le Brece – Via Del Bersaglio; distinto al C.T.: F. 53, Particelle 25, 787/p, totale superficie catastale complessiva Ha 00.76.00 ca di cui S.A.U. complessivi Ha 00.70.00ca; destinazione PRG: parte P2 - Zone per parcheggi; Confini: Proprietà comunale, Via del Bersaglio, Via F.lli Zuccari; Note: dovranno essere rispettate eventuali direttive del Comune, impartite in sede di consegna del terreno, finalizzate a garantire il passaggio di terzi.

**Canone base annuo complessivo: € 196,00+ IVA**

