

S.F. 9.027,01 m<sup>2</sup>

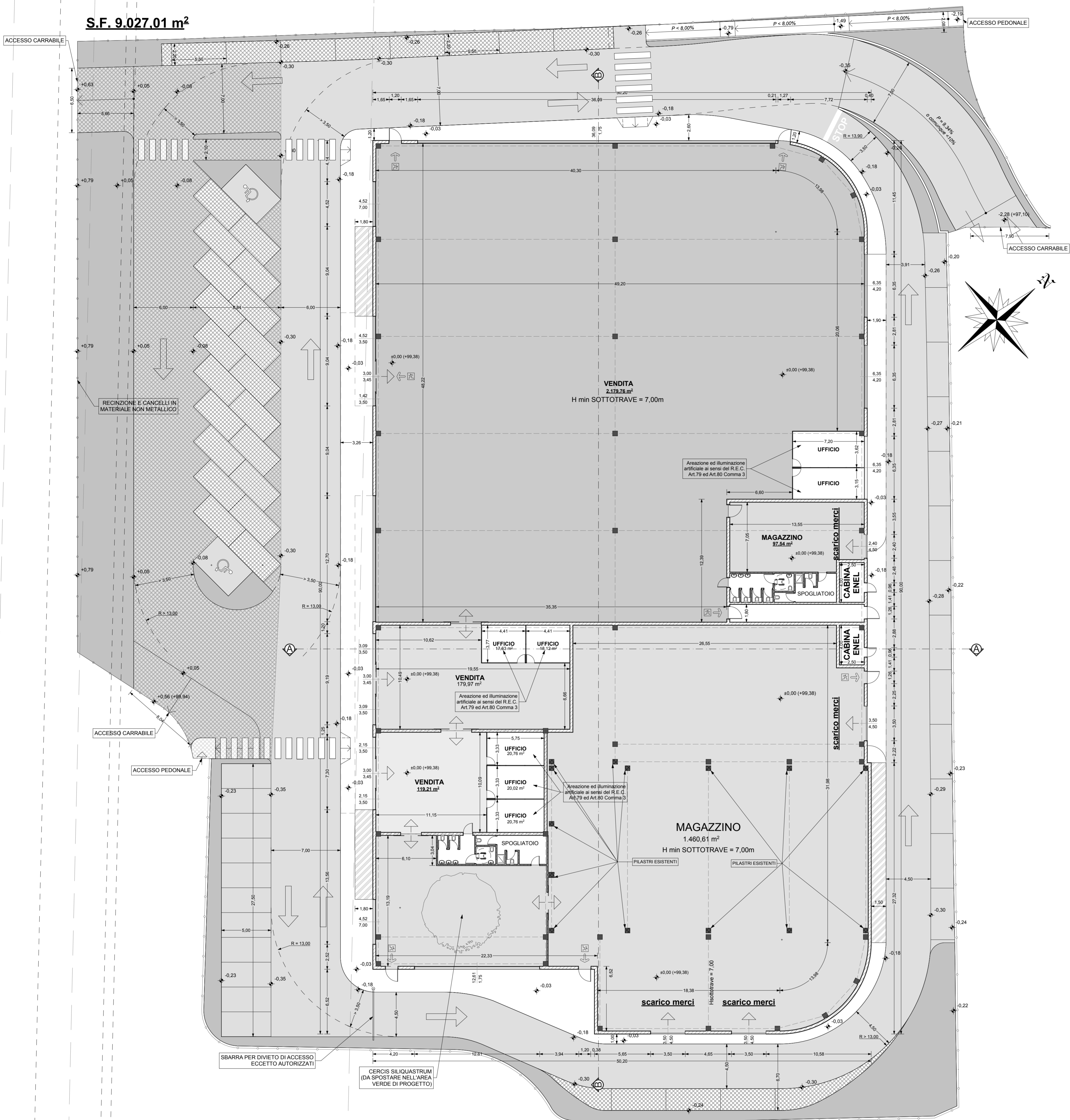

PIANO TERRA 1:200

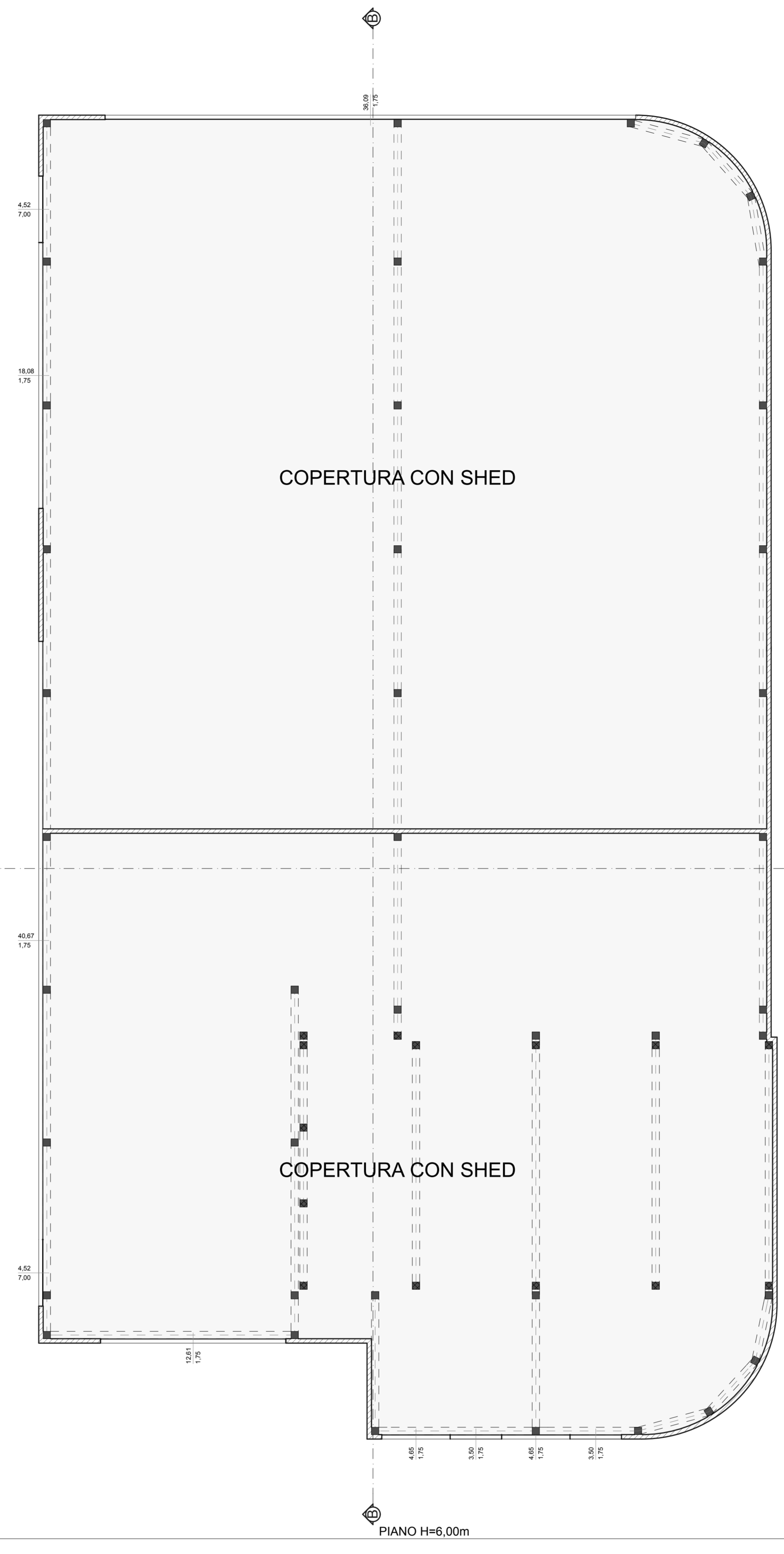

PIANO H=6,00m 1:200

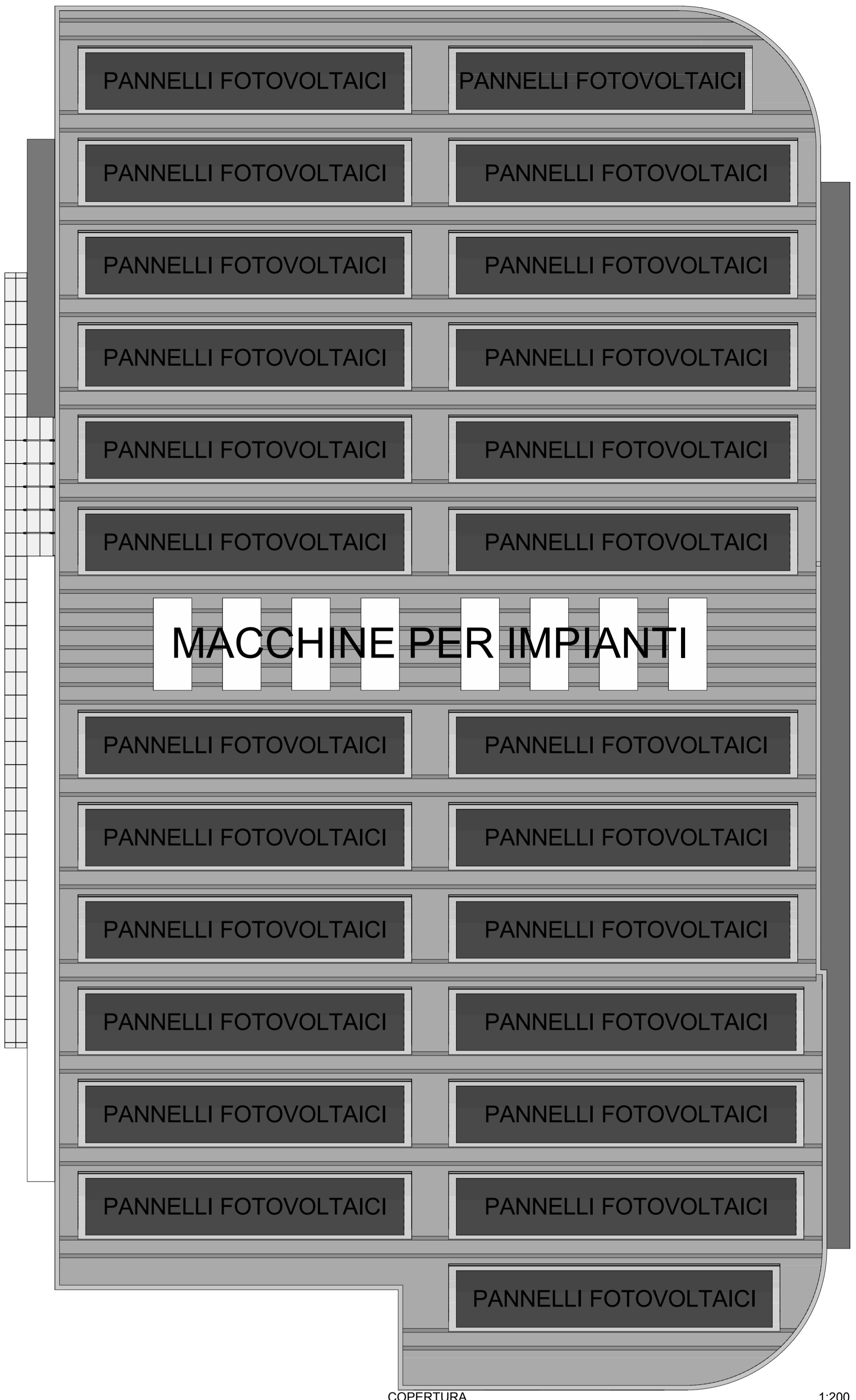

COPERTURA 1:200

**COMUNE DI FANO**  
 PROVINCIA DI PESARO E URBINO

**MA.RE s.r.l. RemaTarlazzi S.p.a.**  
 P.I. 00177930419  
 Progetto: **REALIZZAZIONE DI EDIFICIO COMMERCIALE/DIREZIONALE PREVIA PARZIALE DEMOLIZIONE DI FABBRICATO ESISTENTE, IN VIA ARCEVIA A FANO NELL'AMBITO DEL COMPARTO UNITARIO NUOVO 273P04**  
 Oggetto: **PROGETTO PIANTE PIANO TERRA, A QUOTA 6,00m, COPERTURA PROSPETTI E SEZIONI**  
 Data: 30/06/2011  
 Elaborazione: [ ]  
 Scala: 1:200

2

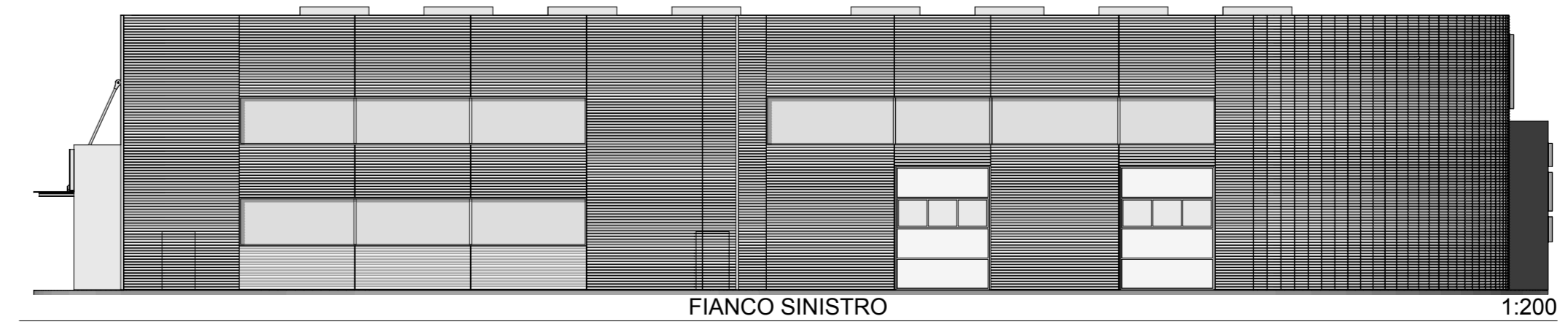
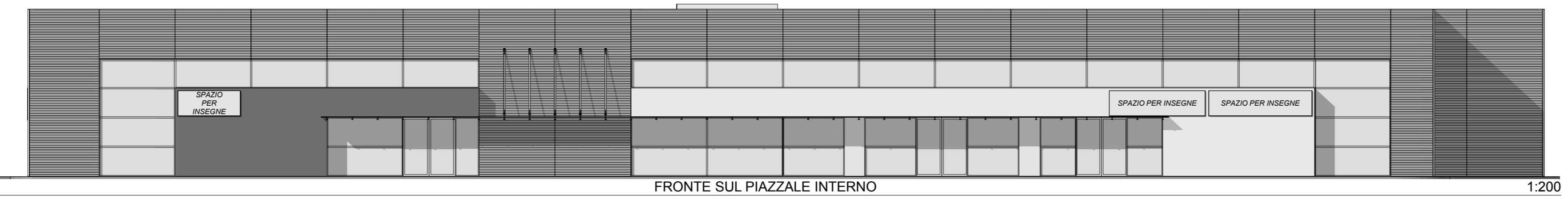
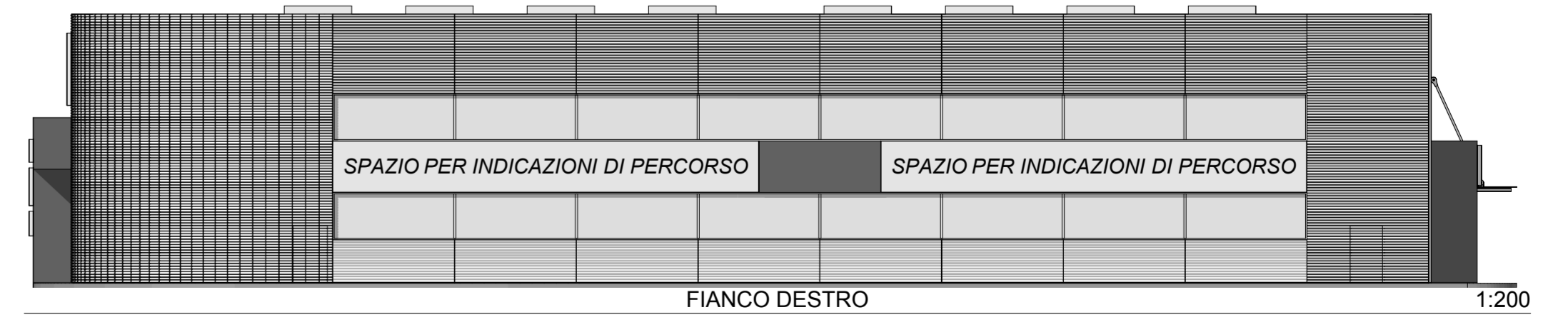
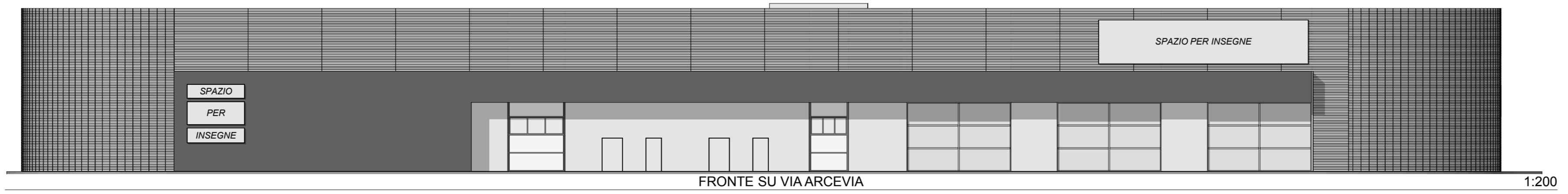
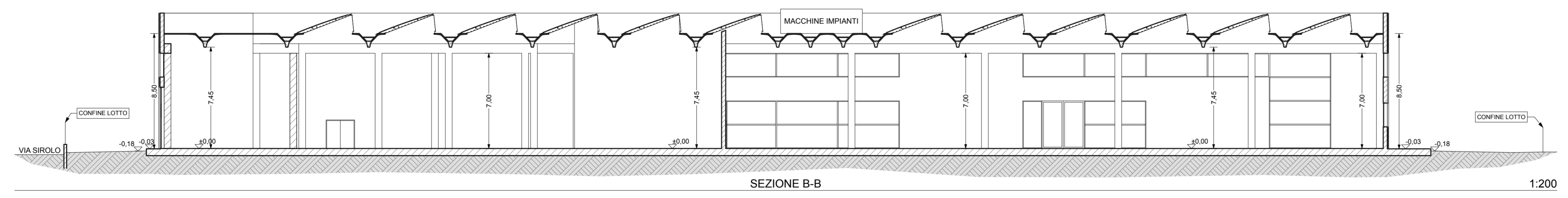
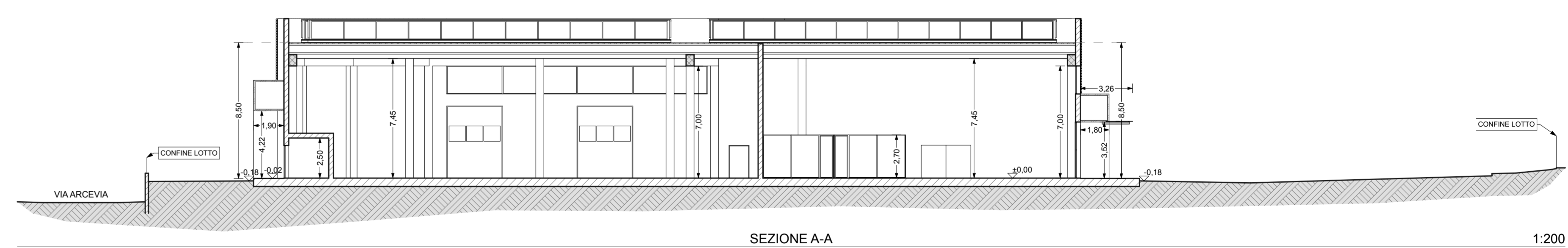

AI TERMINI DI LEGGE CI RISERVAMO LA PROPRIETA' DI QUESTO DISEGNO CON IL DIVIETO DI RIPRODURLO O COMUNICARE RENDERSILO NOTO A TERZI, SENZA LA NOSTRA AUTORIZZAZIONE.