

- COMUNE di FANO -

PROGETTO DI RISTRUTTURAZIONE DI LOCALI
AL PIANO TERRENO DEL FABBRICATO SITO IN
FANO, VIALE GUARNIERI n° 12 DA DESTINARE
A STRUTTURA SANITARIA (L.R. 20/2000)
DELL' ASUR MARCHE

RICHIEDENTE: ASUR MARCHE

PROGETTO:

DOTT. ARCH. CHIARA TOMBARÌ

c.f. TMB CHR 68H44 D488 Z

VIA SAN FRANCESCO D'ASSISI, 31 FANO (PS) tel. 0721 / 800103



STATO DI PROGETTO

PLANIMETRIA, PIANTA
PROSPETTI, SEZIONE

| | |
|-------|------------|
| data | 11/11/2013 |
| app. | 11/11/2013 |
| app. | |
| app. | |
| scale | 1:100 |

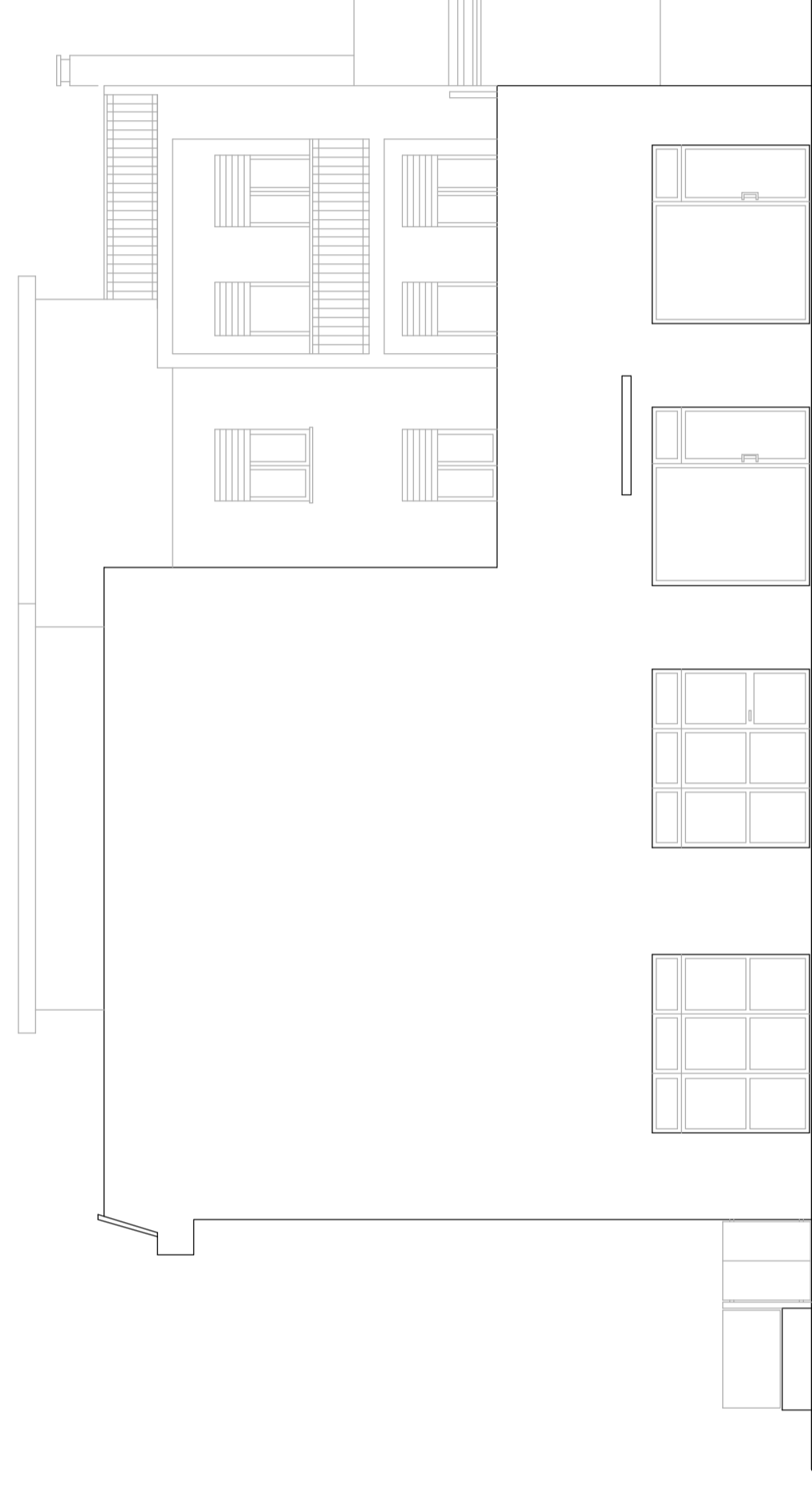
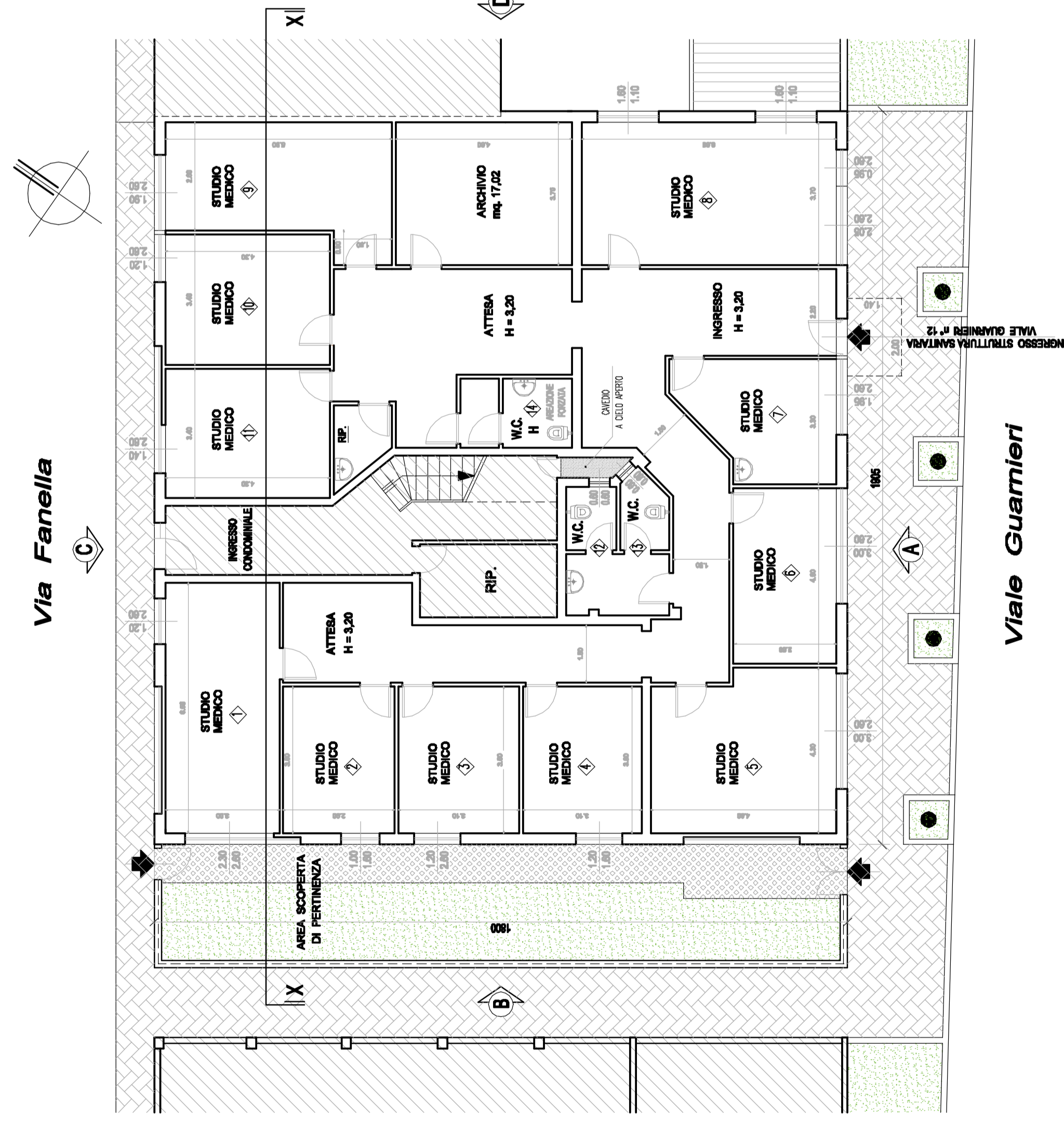

PROSPETTO 'A'

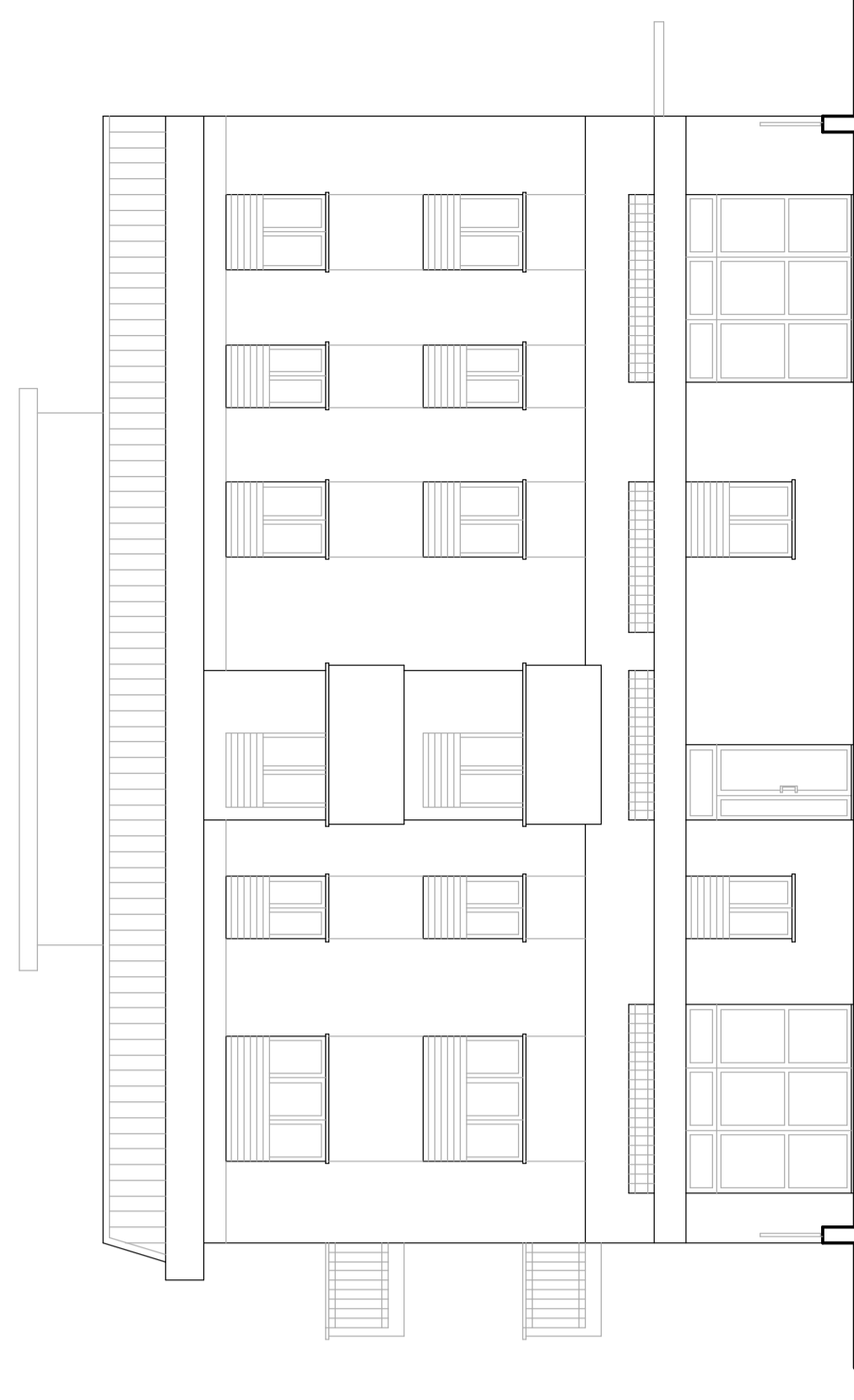

PROSPETTO 'B'

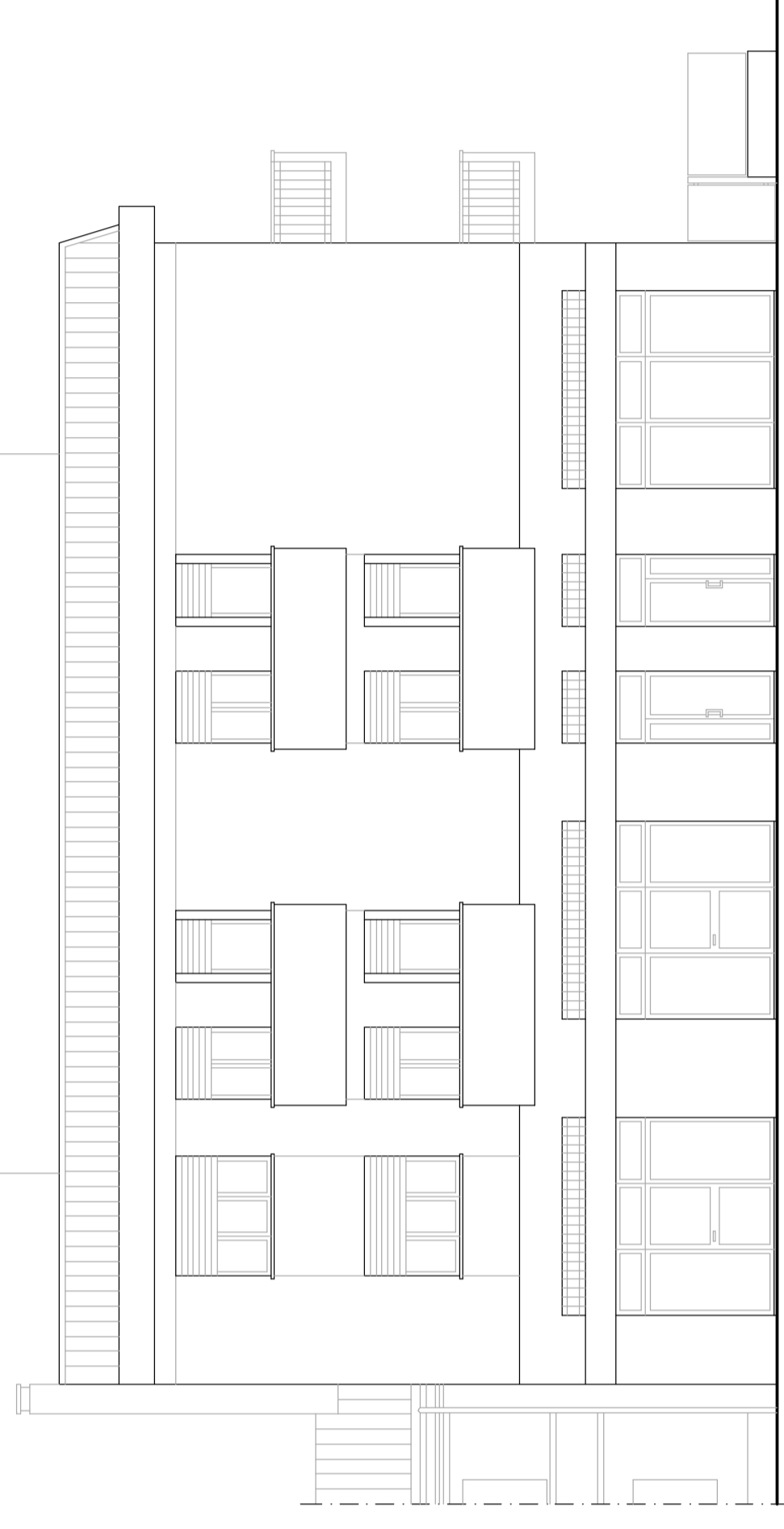

PROSPETTO 'C'

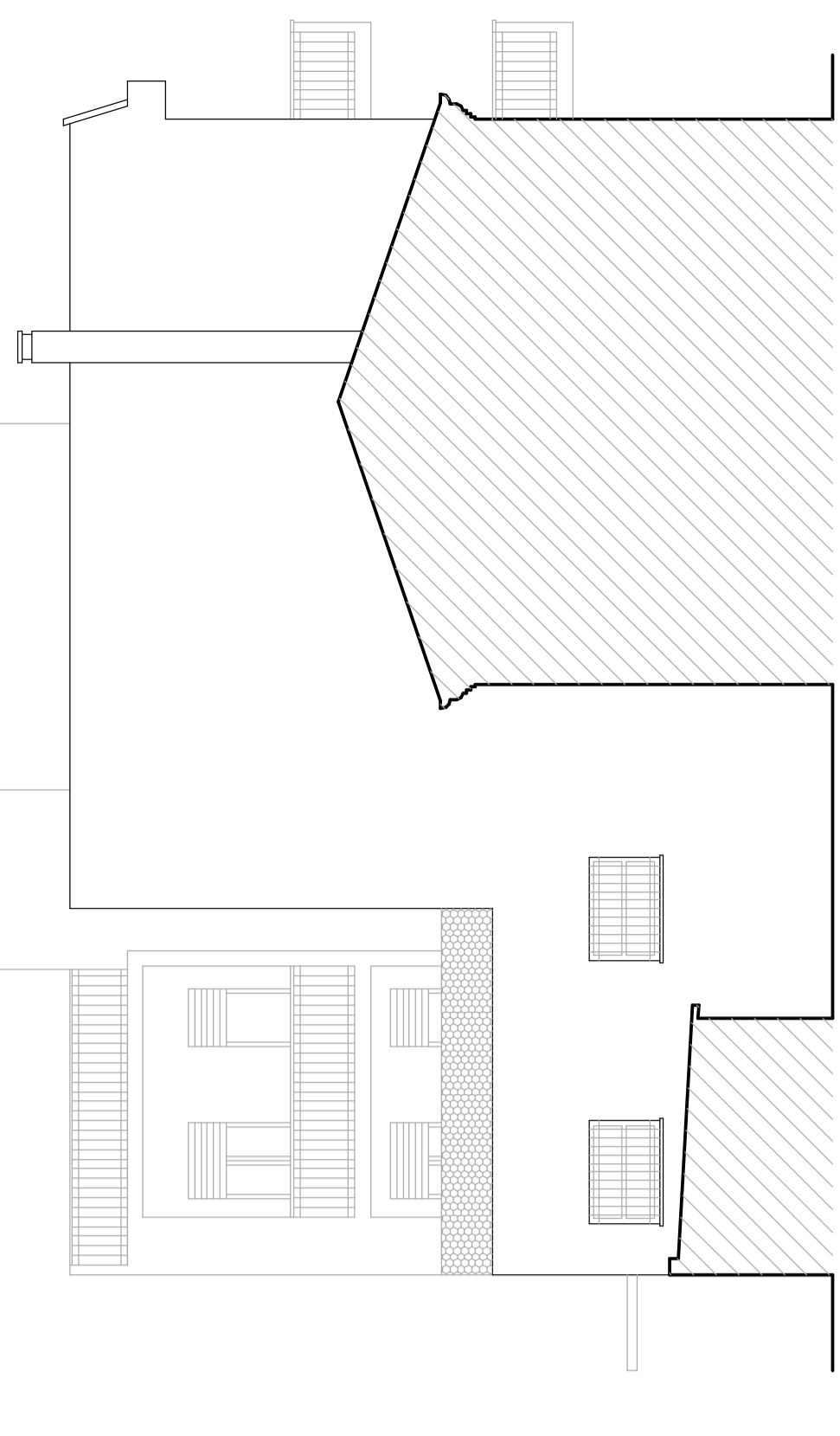

PROSPETTO 'D'

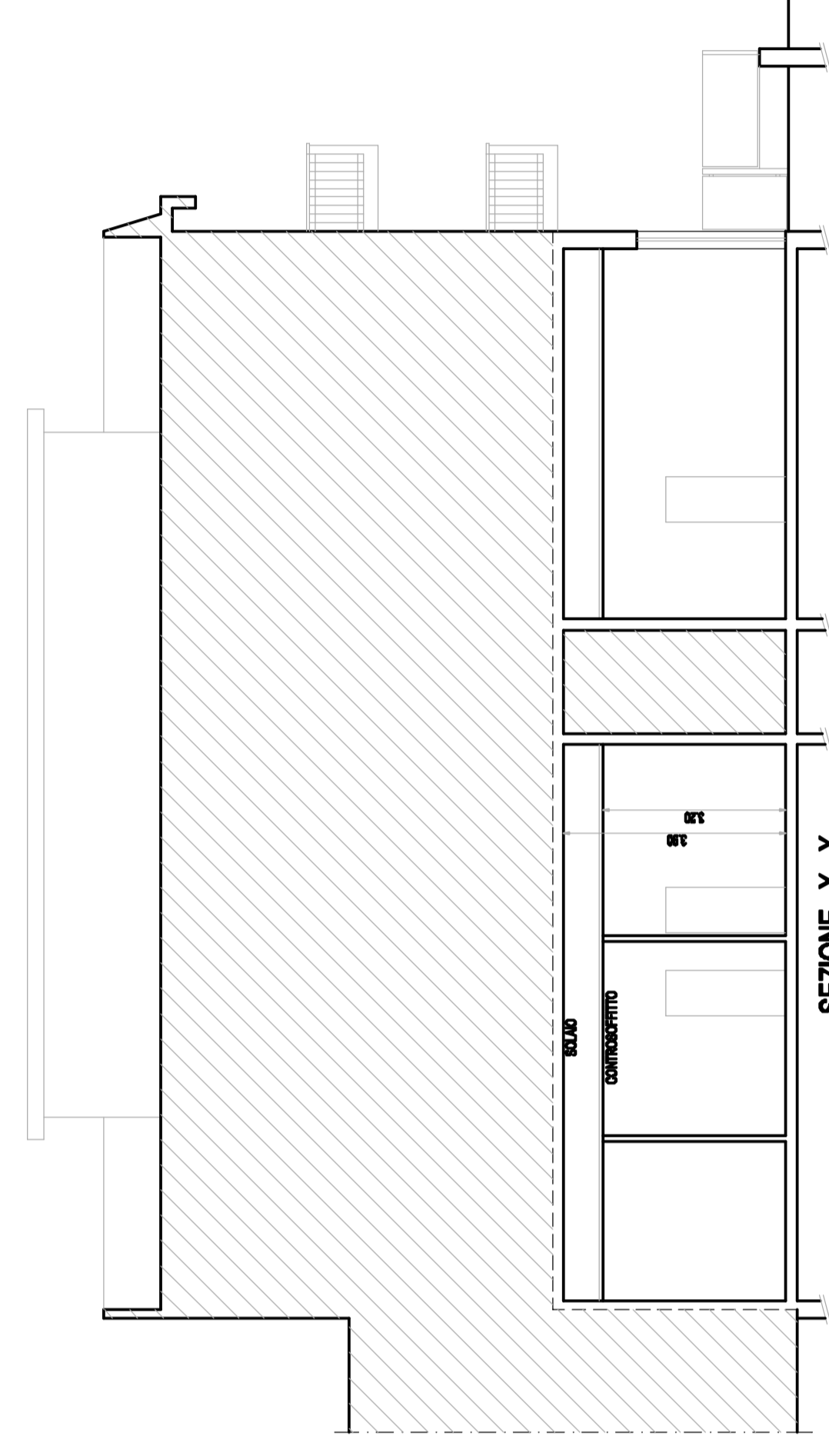

SEZIONE X-X

SCHEMA FOGNATURE scale 1:20
(AUTORELAZIONE n° 282/2000)

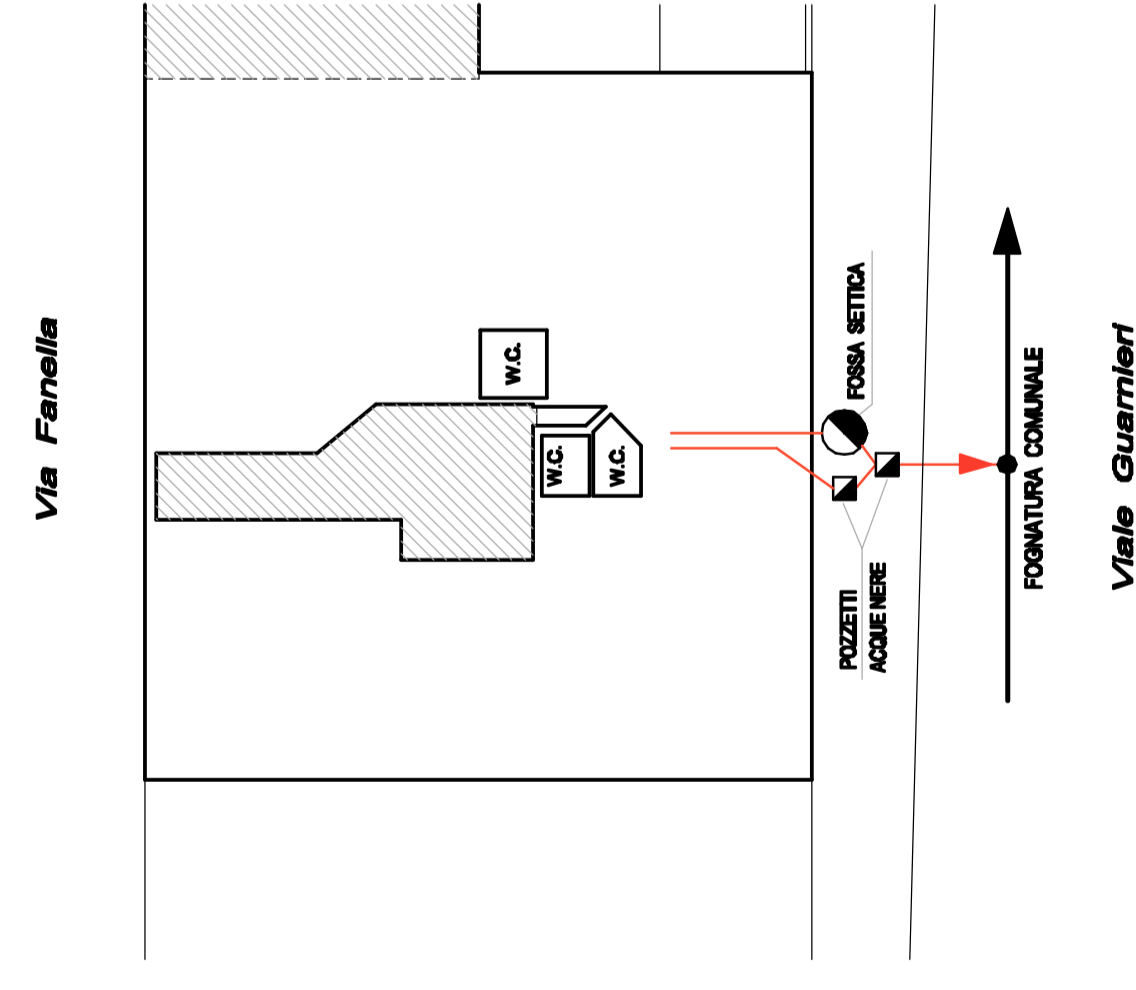

TABELLA RAPPORTI DI ILLUMINAZIONE / AREAZIONE

| LABORIO | SUPERF. COCCHIO | SUPERF. ILLUMINAZIONE | RAPPORTO DI ILLUMINAZIONE | INDICE ABBISS | AREAZIONE |
|---------|-----------------|-----------------------|---------------------------|---------------|-----------|
| ① | 19,50 mq. | 5,98 mq. | 0,307 | 2,99 mq. | 0,153 |
| ② | 11,02 mq. | 1,60 mq. | 0,145 | 0,80 mq. | 0,072 |
| ③ | 11,78 mq. | 3,12 mq. | 0,265 | 1,56 mq. | 0,132 |
| ④ | 11,78 mq. | 1,92 mq. | 0,163 | 0,96 mq. | 0,081 |
| ⑤ | 19,60 mq. | 7,80 mq. | 0,398 | 3,90 mq. | 0,199 |
| ⑥ | 11,96 mq. | 7,80 mq. | 0,652 | 3,90 mq. | 0,312 |
| ⑦ | 11,54 mq. | 5,07 mq. | 0,439 | 2,53 mq. | 0,219 |
| ⑧ | 24,42 mq. | 8,85 mq. | 0,362 | 4,42 mq. | 0,181 |
| ⑨ | 17,87 mq. | 4,54 mq. | 0,276 | 2,47 mq. | 0,138 |
| ⑩ | 14,62 mq. | 3,12 mq. | 0,213 | 1,56 mq. | 0,106 |
| ⑪ | 14,62 mq. | 3,64 mq. | 0,249 | 1,82 mq. | 0,124 |
| ⑫ | 4,12 mq. | 2,12 mq. | 0,516 | 1,06 mq. | 0,170 |
| ⑬ | 2,34 mq. | 0,36 mq. | 0,154 | 0,36 mq. | 0,154 |
| ⑭ | 3,24 mq. | AREAZIONE FORZATA | | | |

TUTTI I RAPPORTI DI ILLUMINAZIONE SONO SUPERIORI A 0,150 (1/6) DELLA SUPERF. DI CALCESTRO
TUTTI I RAPPORTI DI AREAZIONE SONO SUPERIORI A 0,0825 (1/12) DELLA SUPERF. DI CALCESTRO
I SERVIZI SANITARI SPORADICI DI INNESTO SONO DOTATI DI APPARATI DI IRRADIAZIONE FORZATA

AREA ESCLUSIVA DA COME INTERVENTO