

COMUNE DI FANO

COMMITTENTI: **FARMACIA F.LLI ERCOLANI DI ERCOLANI FABIO E ELDA S.N.C.** P.Iva 01398040418

PROGETTISTA: **ING. CORA FATTORI**
Via Abbazia, 8 - 61032, Fano (PU)
c.f. FTT CRO 81A47 D488V - P. Iva 02405880416
Tel. 3337241407 Fax 07211797230
e-mail: corafattori@gmail.com pec: cora.fattori@ingpec.eu

OGGETTO: **RISTRUTTURAZIONE EDILIZIA PER CAMBIO DI DESTINAZIONE D'USO DI UNA UNITA' IMMOBILIARE DA ATTIVITA' COMMERCIALE A STRUTTURA SANITARIA SITA IN VIA TOGLIATTI, 3 - VARIANTE AL P.R.G. AI SENSI DELL'ART. 8 COMMA I D.P.R. 160/2010**

TIPO ELABORATO:
STATO ATTUALE E DI PROGETTO
PLANIMETRIE - SEZIONI - PROSPETTI

N. TAV. Timbro e Firma Progettista

UNICA

DATA
AGG.TO

STATO ATTUALE

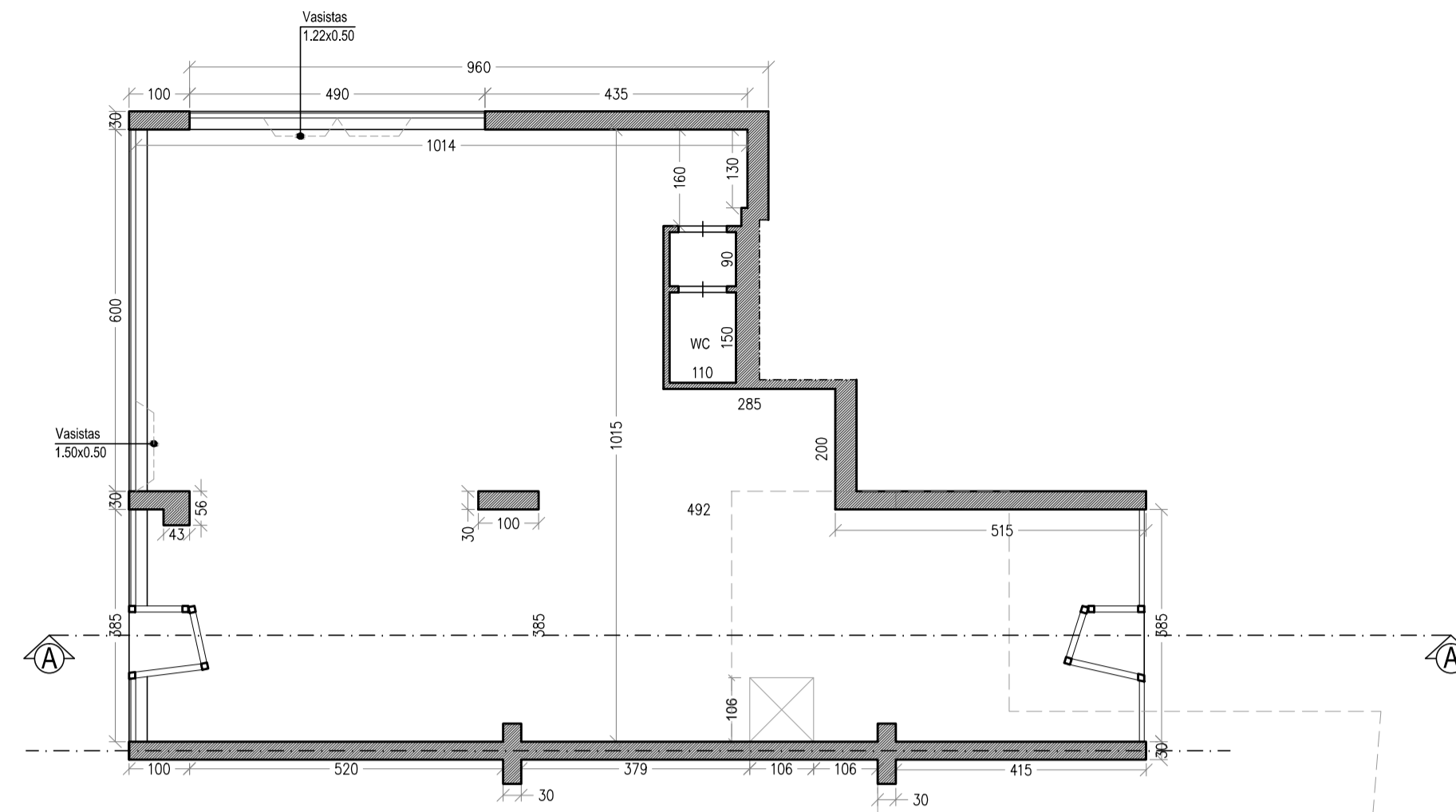

PIANTA PIANO TERRA

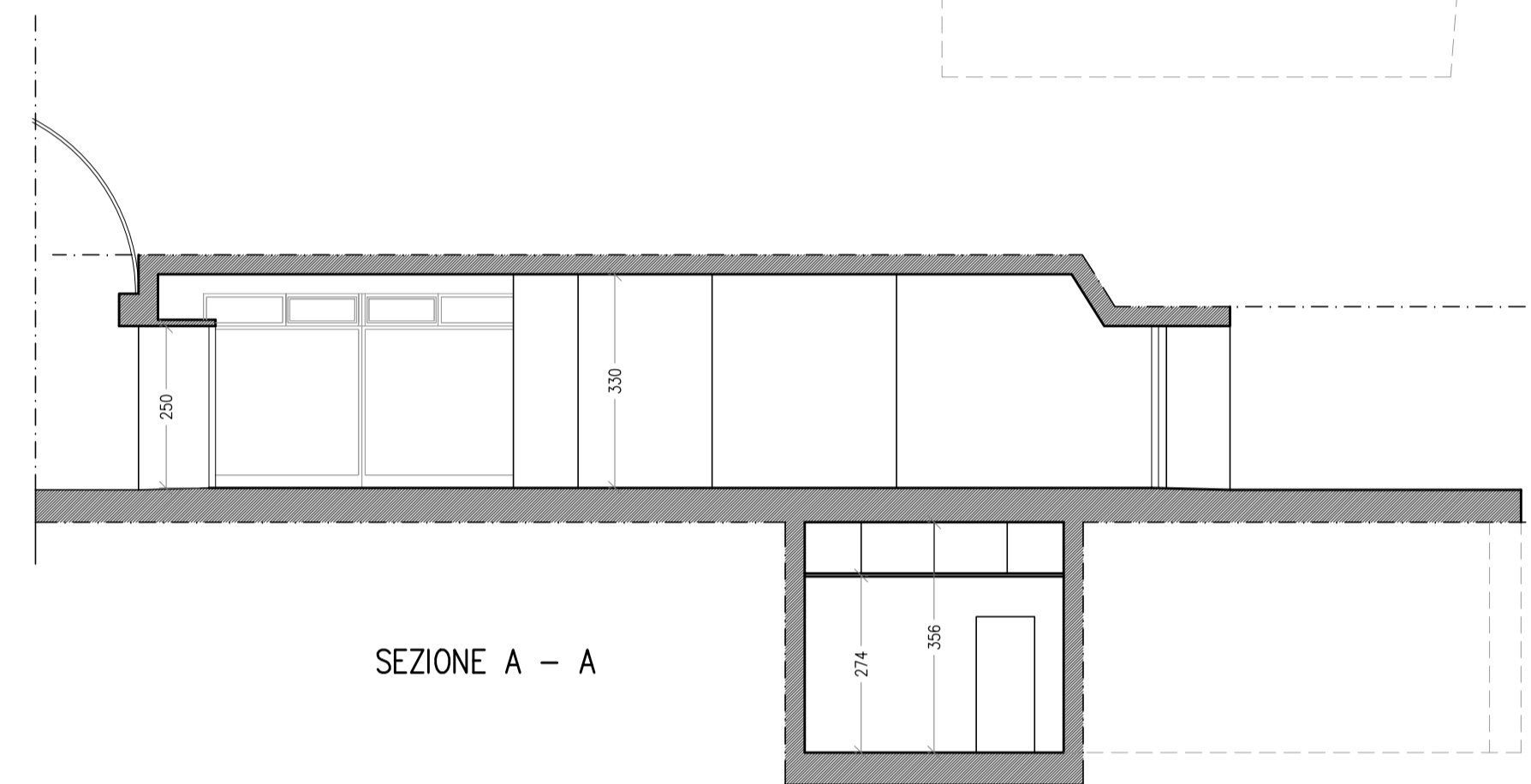

SEZIONE A - A

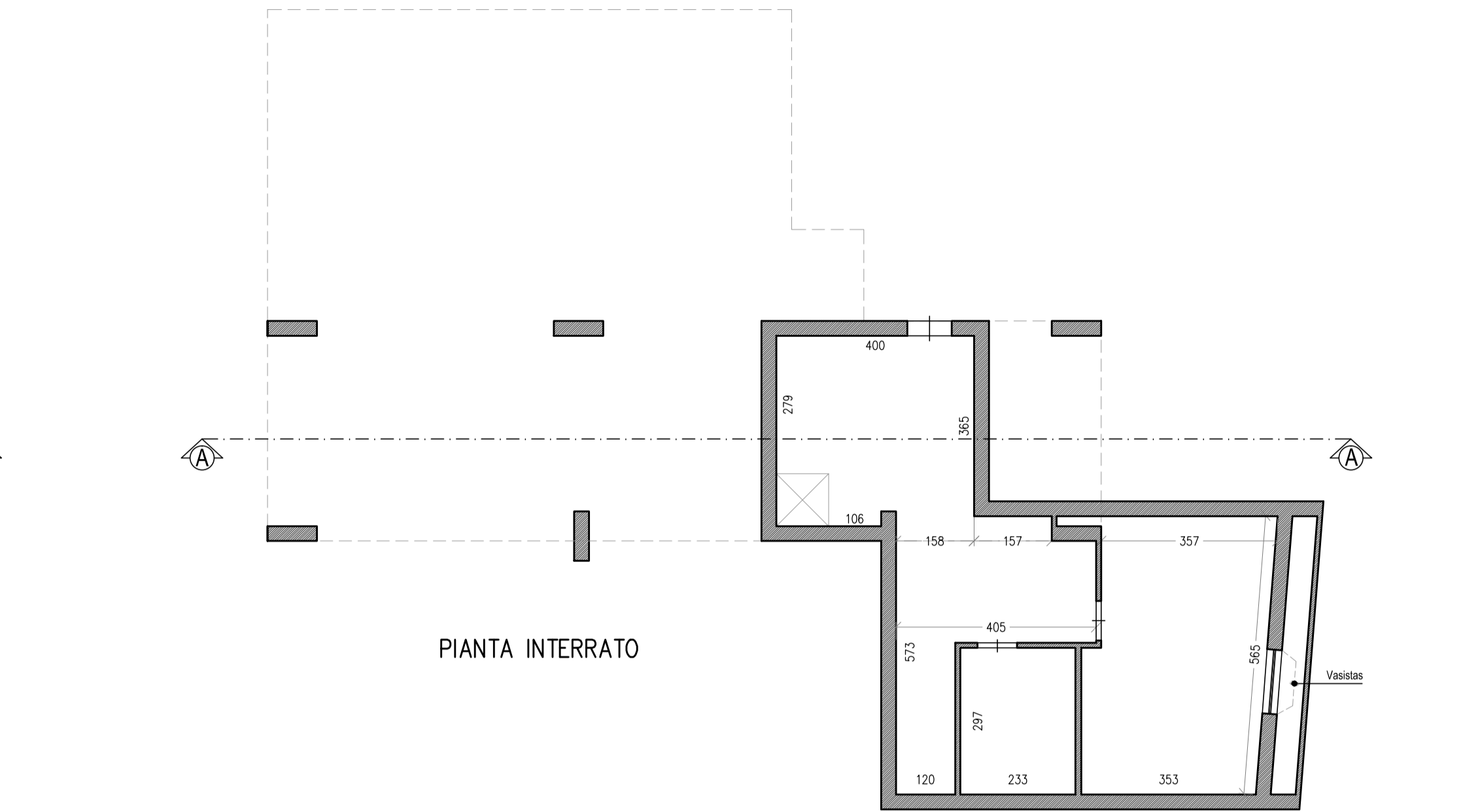

PIANTA INTERRATO

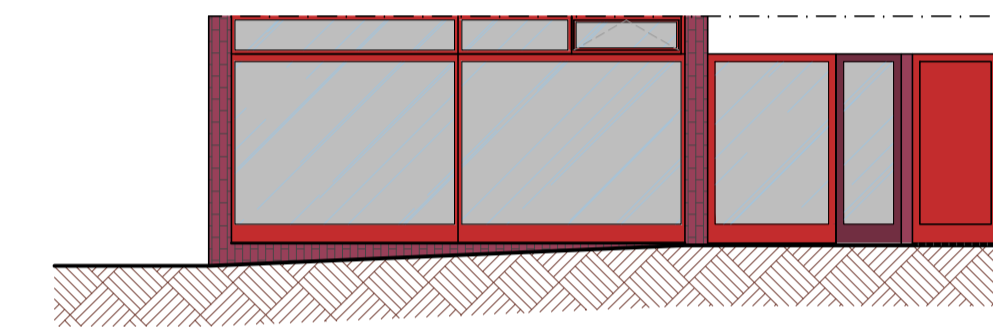

PROSPETTO GALLERIA

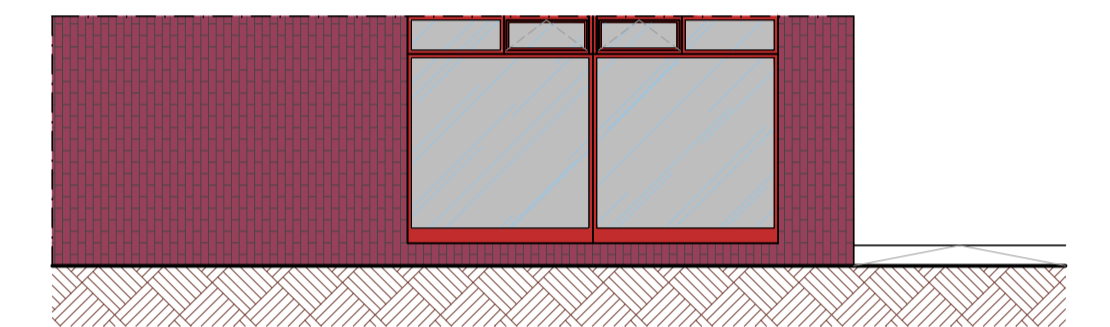

PROSPETTO SUD

STATO PROGETTO

mq. 33,23	
• Illuminazione richiesta (1/6)	mq. 33,238 = mq. 4,15
• Aereazione richiesta (1/16)	mq. 33,238 = mq. 2,08
Illuminazione in progetto	
• Vetriata	4,90x3,00 = mq. 14,70
• Vetriata	3,00x3,00 = mq. 9,00
	mq. 23,70 > mq. 4,15
Aereazione in progetto	
• Vetriata	1,22x2,50 = mq. 0,61
• x/4	0,61x4 = mq. 2,44
	mq. 2,44 > mq. 2,08

mq. 13,86	
• Illuminazione richiesta (1/6)	mq. 13,868 = mq. 1,73
• Aereazione richiesta (1/16)	mq. 13,868 = mq. 0,87
Illuminazione in progetto	
• Vetriata	3,00x3,00 = mq. 9,00
• Vetriata	1,50x2,50 = mq. 3,75
• Bussola	0,75x2,50 = mq. 1,87
	mq. 14,87 > mq. 1,73
Aereazione in progetto	
• Vetriata	1,50x2,50 = mq. 0,75
• x/2	0,75x2 = mq. 1,50
	mq. 1,50 > mq. 0,87

mq. 20,01	
• Illuminazione richiesta (1/6)	mq. 20,018 = mq. 2,50
• Aereazione richiesta (1/16)	mq. 20,018 = mq. 1,25
Illuminazione in progetto	
• Bussola	1,10x2,50 = mq. 2,80
• Bussola	0,80x2,50 = mq. 2,15
	mq. 4,95 > mq. 2,50
Aereazione in progetto	
• Vetriata	1,12x1,20 = mq. 1,34
	mq. 1,34 > mq. 1,25

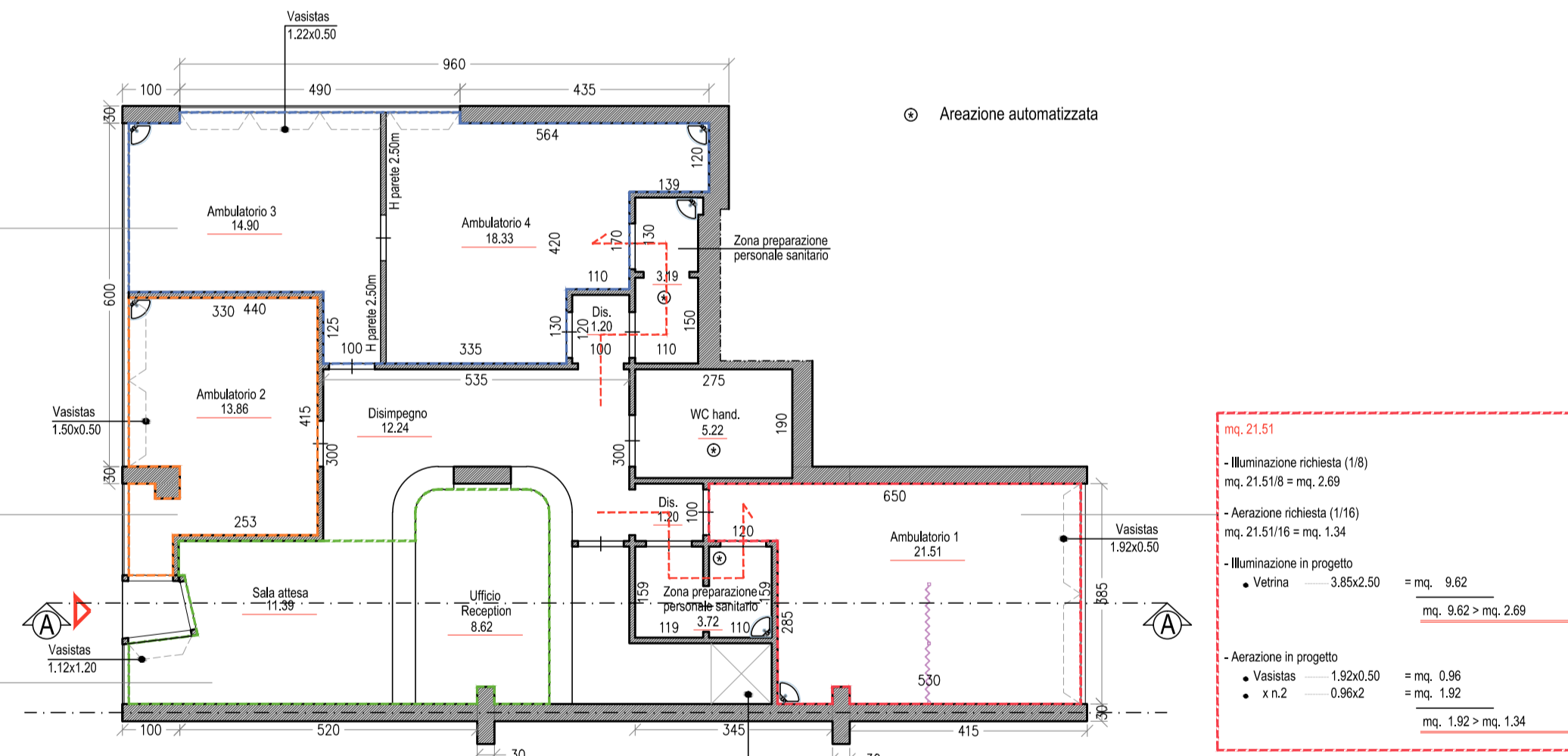

PIANTA PIANO TERRA

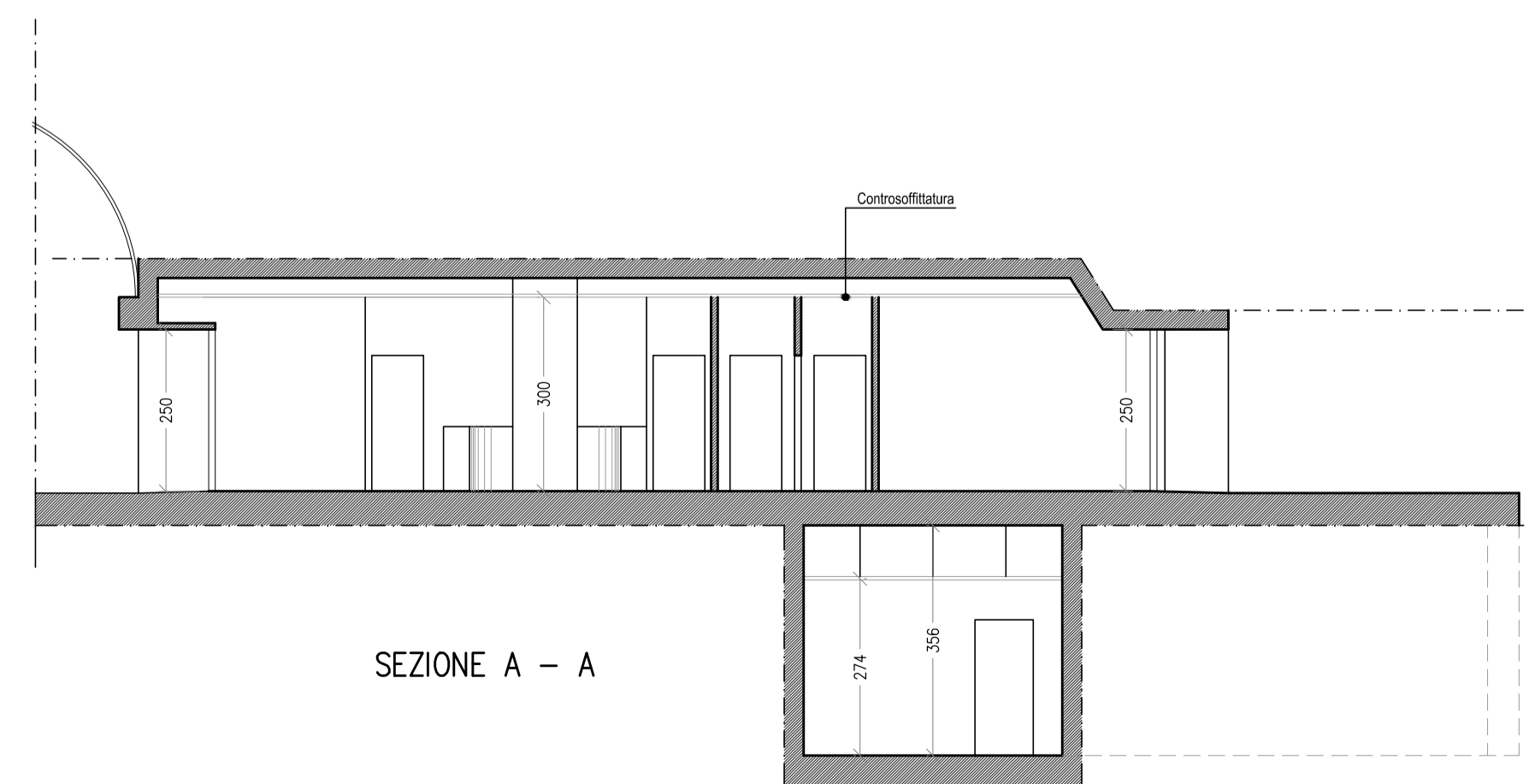

SEZIONE A - A

mq. 21,51	
• Illuminazione richiesta (1/6)	mq. 21,518 = mq. 2,69
• Aereazione richiesta (1/16)	mq. 21,518 = mq. 1,34
Illuminazione in progetto	
• Vetriata	3,85x2,50 = mq. 9,62
	mq. 9,62 > mq. 2,69
Aereazione in progetto	
• Vetriata	1,82x2,50 = mq. 0,96
• x/2	0,96x2 = mq. 1,92
	mq. 1,92 > mq. 1,34

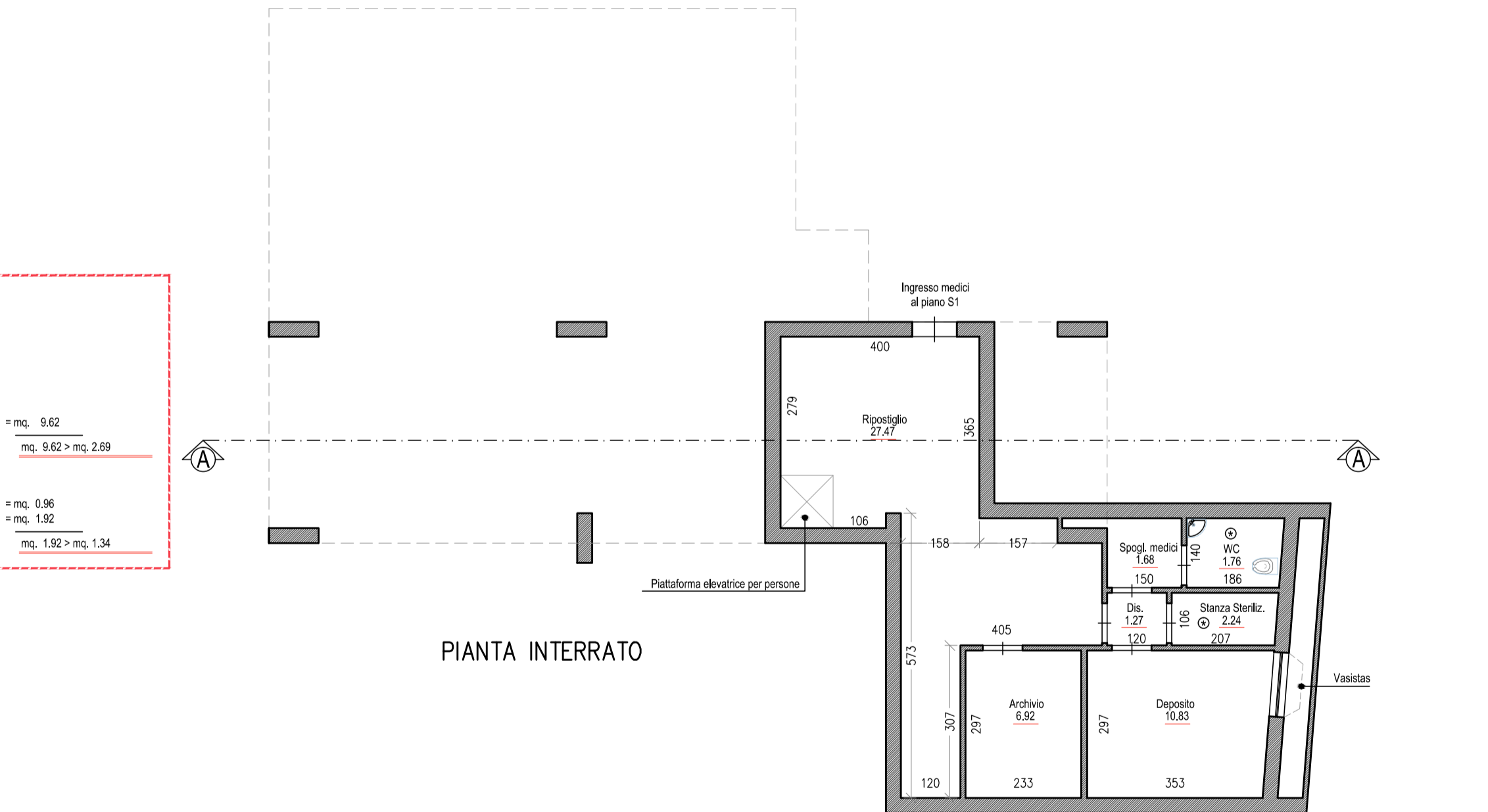

PIANTA INTERRATO

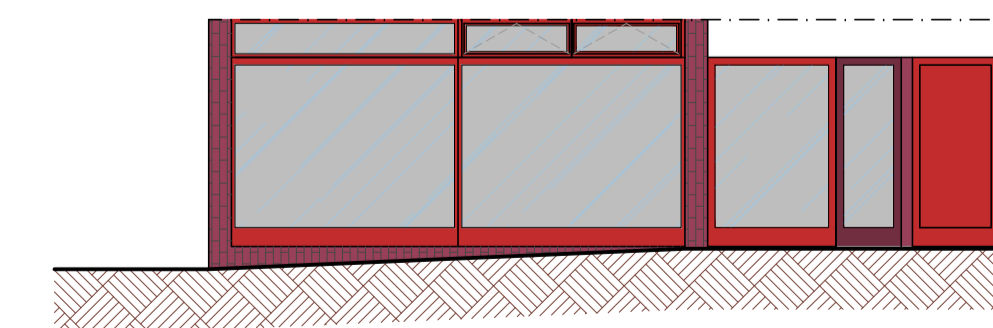

PROSPETTO GALLERIA

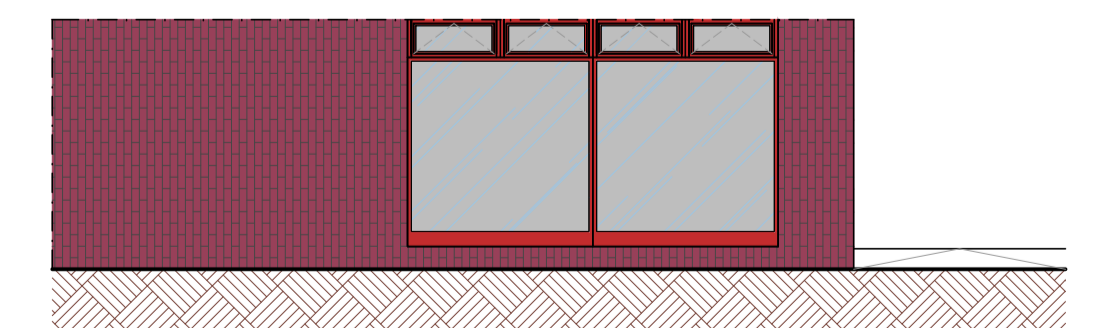

PROSPETTO SUD