

COMUNE DI FANO PROVINCIA DI PESARO E URBINO

Proprietà: RADJ ALFEO C.F.: 00415430268991
 Committente: HOTEL RISTORANTE PIZZERIA OREO di Radj Alfio P.IVA: 0059829412

ATTIVAZIONE DI PROCEDURA AI SENSI DELL'ART.8 D.P.R. 160/2010 PER VARIANTE URBANISTICA ED ISTANZA PER RILASCIO DI TITOLO UNICO E PERMESSO DI COSTRUIRE OPERE DI MANUTENZIONE STRAORDINARIA FINALIZZATE ALL'ABBATTIMENTO DI BARRIERE ARCHITETTONICHE E RIORDINO VOLUMETRICO

Progettazione:
Marco Fratresi
 ARCHITETTO
 Via Roma n. 125F - 61022 FANO (PU)

Titolo:
**VERIFICHE VOLUMETRICHE
 E DI STANDARD**

Collaborazione Specialistica:
Paolo Morelli
 INGEGNERE
 Via Carlo Gozzi n. 12 - 61022 FANO (PU)

B	dm.	0
A	dm.	0
Scale	1:100	TAV. 5 bis
Disegni		
DATA	18 APRILE 2017	AGGIORNAMENTO 21 LUGLIO 2017
PROGETTISTA	VISTI:	

E' vietata la diffusione e la riproduzione anche parziale di questo elaborato senza previa autorizzazione del progettista

VOLUME DA COMPUTARE
 per l'impimento funzionale
 attività in essere

**SUPERFICIE E VOLUMI
 SCOMPUTABILI**
 in quanto SPAZI
 COMUNI e finalizzati
 all'adattamento barriere
 architettoniche e
 distribuzioni verticali

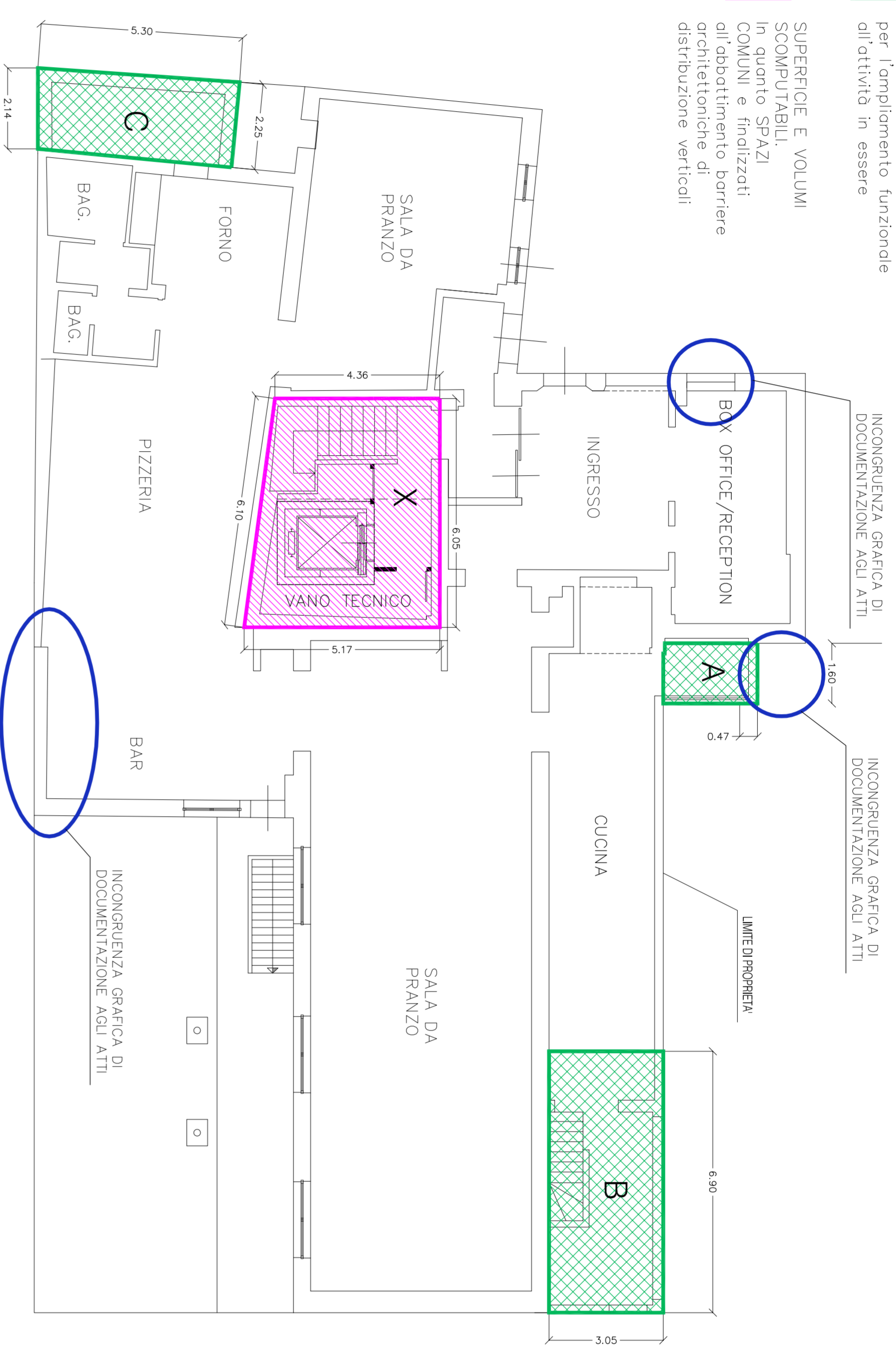

PIANTA PIANO TERRA

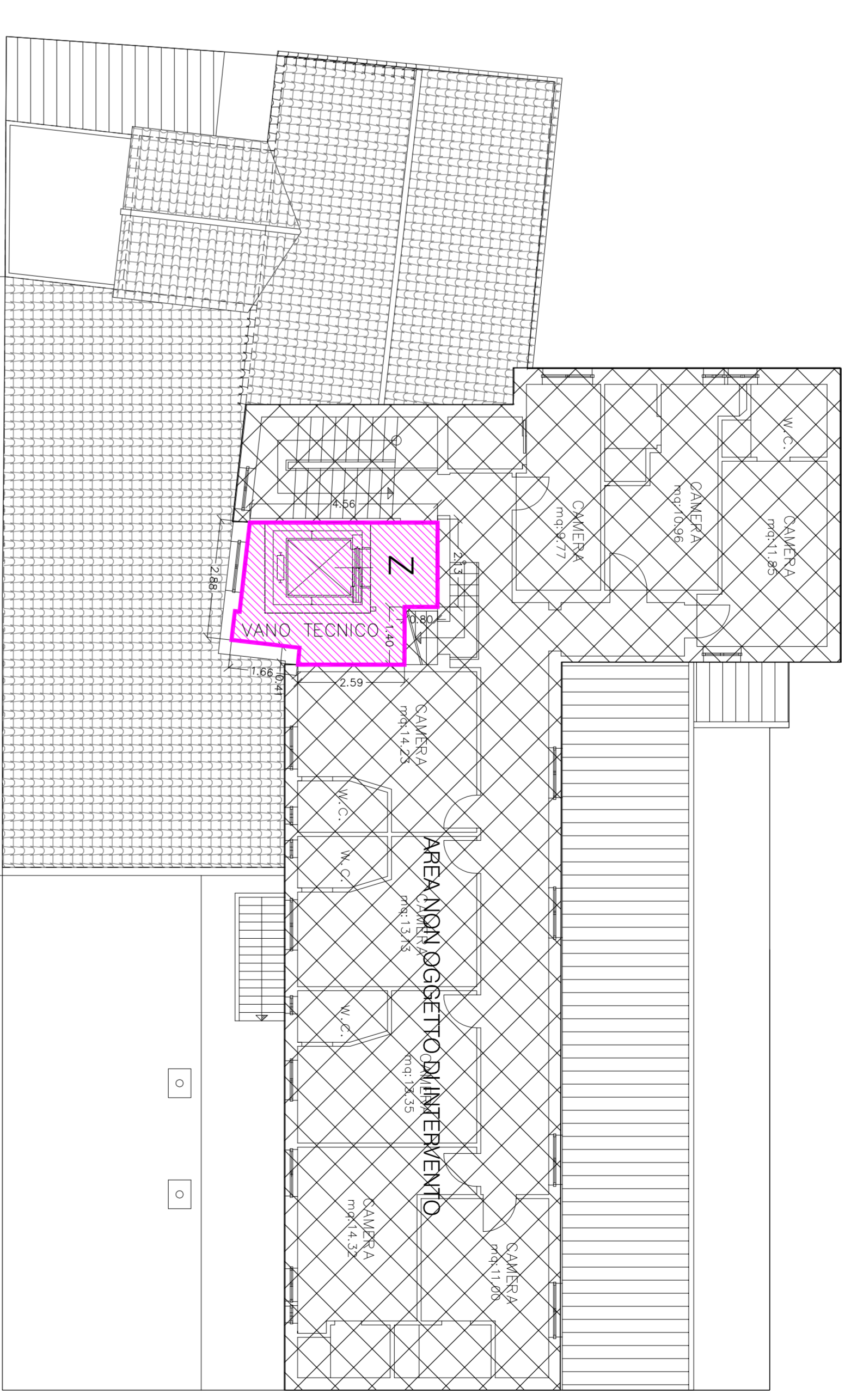

PIANTA PIANO SECONDO

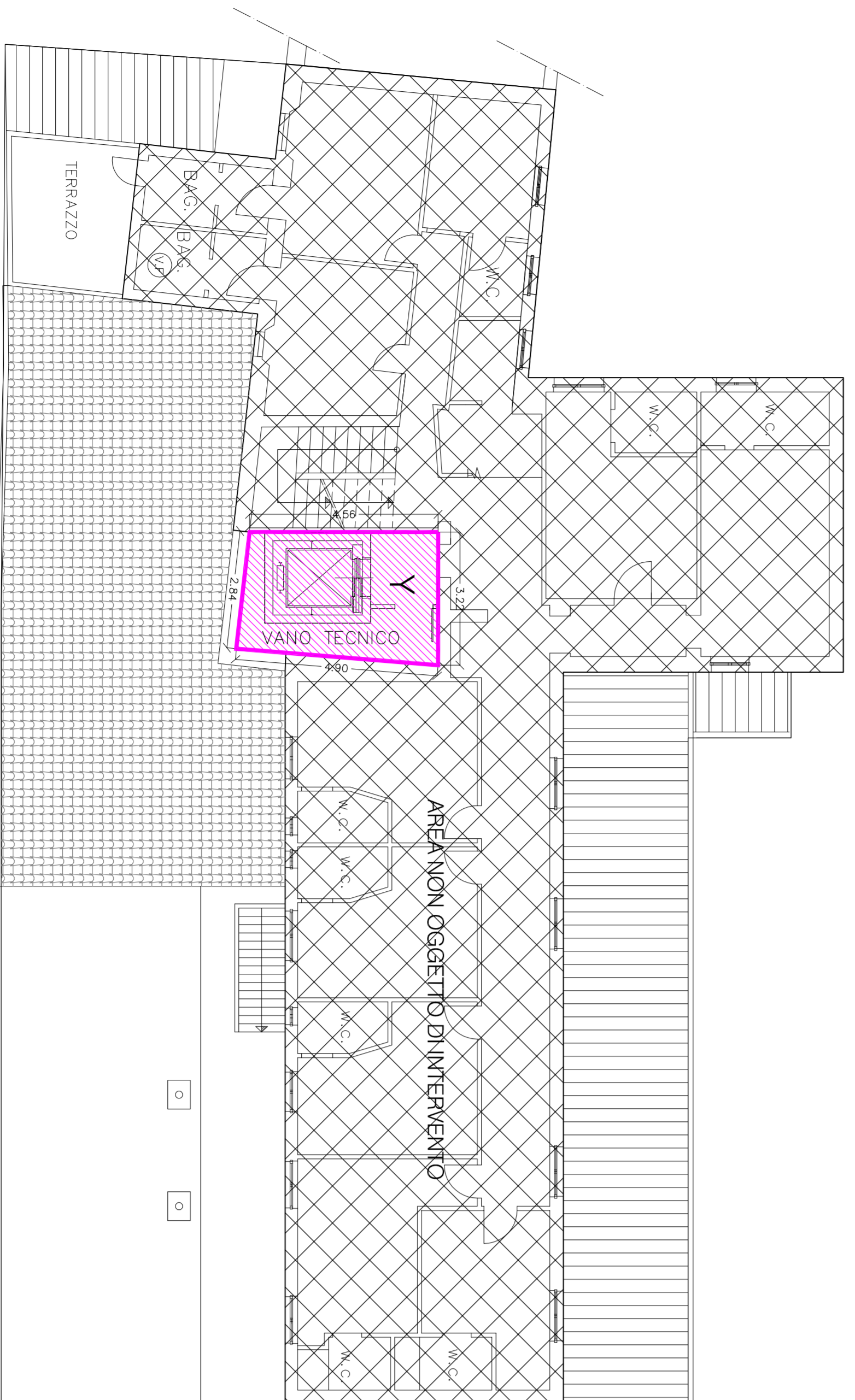

PIANTA PIANO PRIMO

