

# Estate in Città Infanzia

COMUNE DI FANO

MODALITA' DI FUNZIONAMENTO

**1**

La sede del centro estivo è presso la Scuola dell'Infanzia "A. Gallizi"  
Via De Tonsis Tel. 0721 803561

**2**

Periodo di apertura del servizio:  
dal 02 luglio al 03 agosto 2018

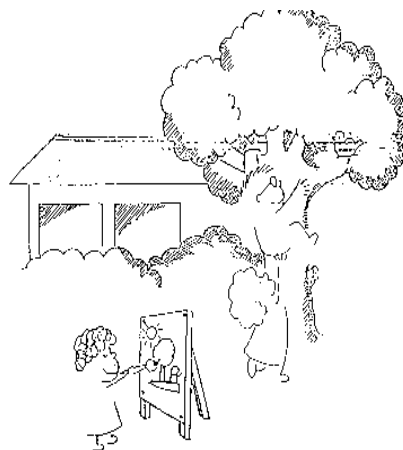

## ORGANIZZAZIONE GENERALE

**IL** servizio apre alle 7,45 e fino alle 9,30 vengono accolti i bambini e le bambine.

**La prima colazione deve essere consumata a casa.** È previsto uno spuntino a metà mattina con frutta fresca.

Le educatrici non si assumono responsabilità alcuna nei riguardi di oggetti personali:

- ⇒ collanine
- ⇒ braccialetti
- ⇒ giochi portati da casa.

Chi, in casi eccezionali, avesse necessità di arrivare dopo le 9,00 dovrà comunicarlo, anche telefonicamente, entro tale termine, poiché alle 9.30 i bambini iniziano le attività a scuola.

**A**lle ore 12,00 si pranza.

I genitori di coloro che seguono diete particolari devono comunicarlo preventivamente al competente ufficio del Settore Servizi Educativi (servizio refezione Tinucci Fabio tel. 0721-887623) ed al momento dell'arrivo alle educatrici.

**D**alle 13,00 alle 14,00 si gioca liberamente mentre, a turno, chi ne ha bisogno, va in bagno per prepararsi al riposo pomeridiano oppure all'uscita qualora i genitori intendano ritirare i propri figli tra le 13,30 e le 14,00.

**D**alle 14,00, circa, e fino alle 15.30, i bambini riposano. Alle 15.30, concluso il riposo, si fa merenda.

**O**re 16,00/18,00: giochi in giardino e seconda uscita.

**Chi volesse ritirare il bambino prima dell'orario stabilito deve preavvisare le insegnanti.**

**COME MI VESTO ?**

**E'** preferibile vestirsi in modo pratico e funzionale, tale da poter partecipare liberamente ad ogni tipo di attività.

**E'** opportuno che lo zainetto contenga i seguenti indumenti personali:

- Un cambio completo anche di biancheria intima;

E' bene scrivere il nome e cognome sugli indumenti.

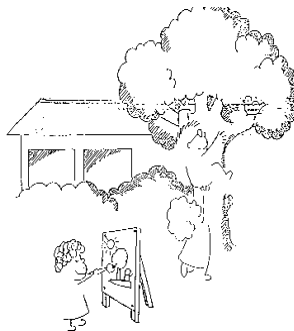
**NORMATIVA GENERALE**

**D**opo 4 giorni consecutivi di assenza ingiustificata, l'utente sarà considerato rinunciataro e, senza rimborso, sostituito con il primo dei non inseriti.

- ⇒ Le educatrici non possono somministrare farmaci di alcun genere, salvo quanto regolato dalla nota del MIUR prot.2312 del 25/11/2005.
- ⇒ se qualcuno dovesse avere la febbre l'educatrice telefona subito alla famiglia che dovrà prontamente venire a ritirare la bambina o il bambino.
- ⇒ La riammissione potrà avvenire anche il giorno seguente con certificato medico attestante la guarigione.
- ⇒ **In caso** di sospetta malattia infettiva le insegnanti allontaneranno il bambino dalla comunità.