



# COMUNE DI FANO

Provincia di Pesaro-Urbino

## COMPARTO RESIDENZIALE DI RICUCITURA URBANA VIA GUINIZZELLI - ST2\_P16

### COMITTENTI:

*Bajocchi Giancarla Bertulli Graziella*  
*Bertulli Giovanna Bertulli Paolo Bertulli Luigi*

### PROGETTAZIONE CIVILE E INDUSTRIALE

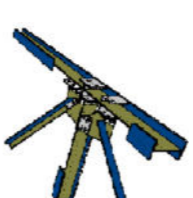

**Dott. Ing. Aldo Natalucci**  
P.IVA.01349696 0428 C.F. NTL LDA 822025 0488J ORDINE ING. PROV. ANCONA N° 1532  
e-mail [ing.aldonatalucci@gmail.com](mailto:ing.aldonatalucci@gmail.com) - cell. 329-9030695

### PROGETTAZIONE ARCHITETTONICA E URBANISTICA



**Dott. Arch. Luciano Di Loro**  
P.IVA.01431188411 C.F. DLRLCN87530 0488Z ORDINE ARCHITETTI PRC DI PESARO-URBINO N° 949  
e-mail [studiodioloro@libero.it](mailto:studiodioloro@libero.it) - cell. 339-1941103

COLLABORATORE: **Geom. Jacopo Giacometti**

### ELABORATO DOCUMENTAZIONE FOTOGRAFICA

TAVOLA <b>0</b>	SCALA <b>1:1000</b>	REVISIONE E DATA
		1. 00 del 28-11-2012
		2. 01 del 13-12-2012
		3. 02 del 10-06-2013
		4. 03 del 01-07-2013
		5. 04 del 28-09-2013
		6. 05 del 22-01-2014
		7. 06 del 05-11-2014
		8. 07 del 04-02-2015
		9. 08 del 25-05-2015
		10. 09.
		11. 10.
		12. 11.

NORD



FOTO 10



FOTO 11

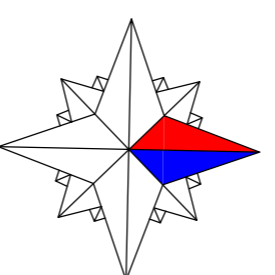

FOTO 12



FOTO 13



FOTO 14

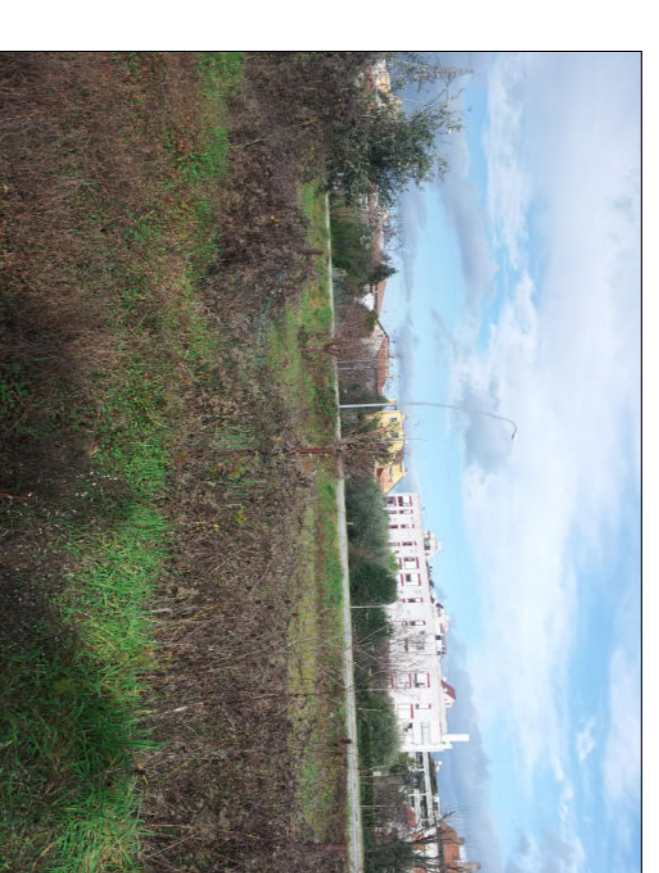

FOTO 15



FOTO 16

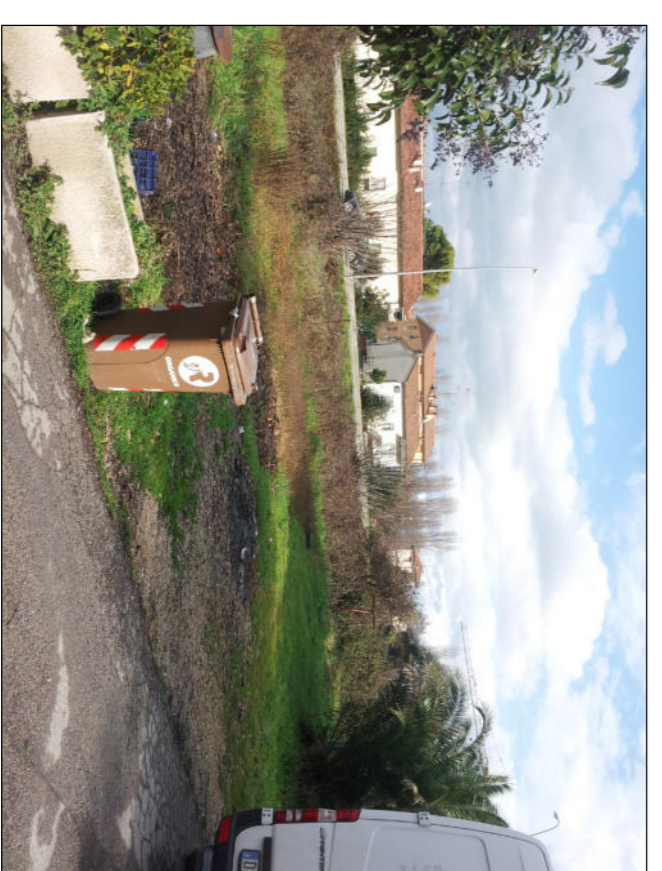

FOTO 17



FOTO 18



FOTO 1



FOTO 2



FOTO 3



FOTO 4



FOTO 5



FOTO 6

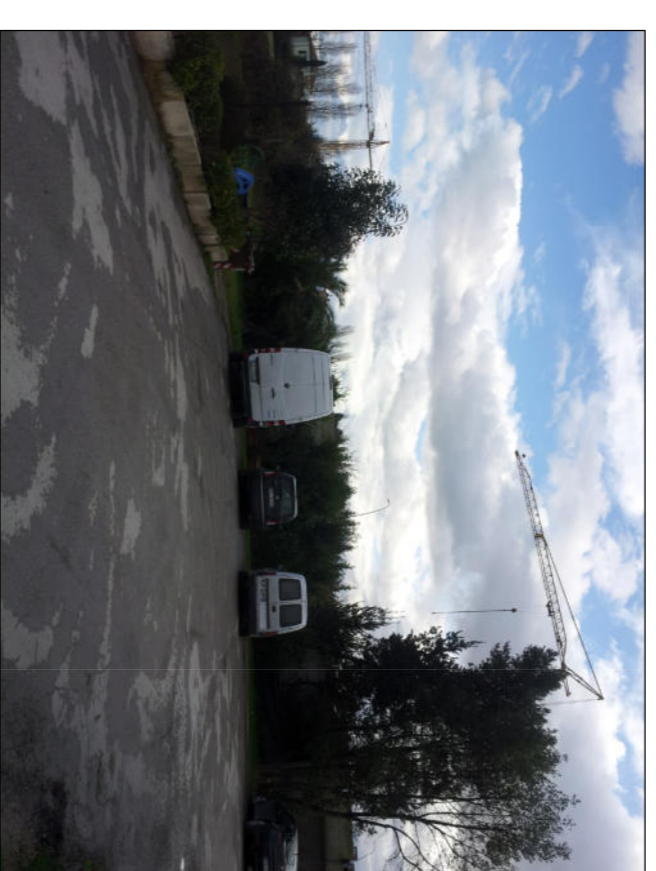

FOTO 7



FOTO 8



FOTO 9

