

ORTOFOTO

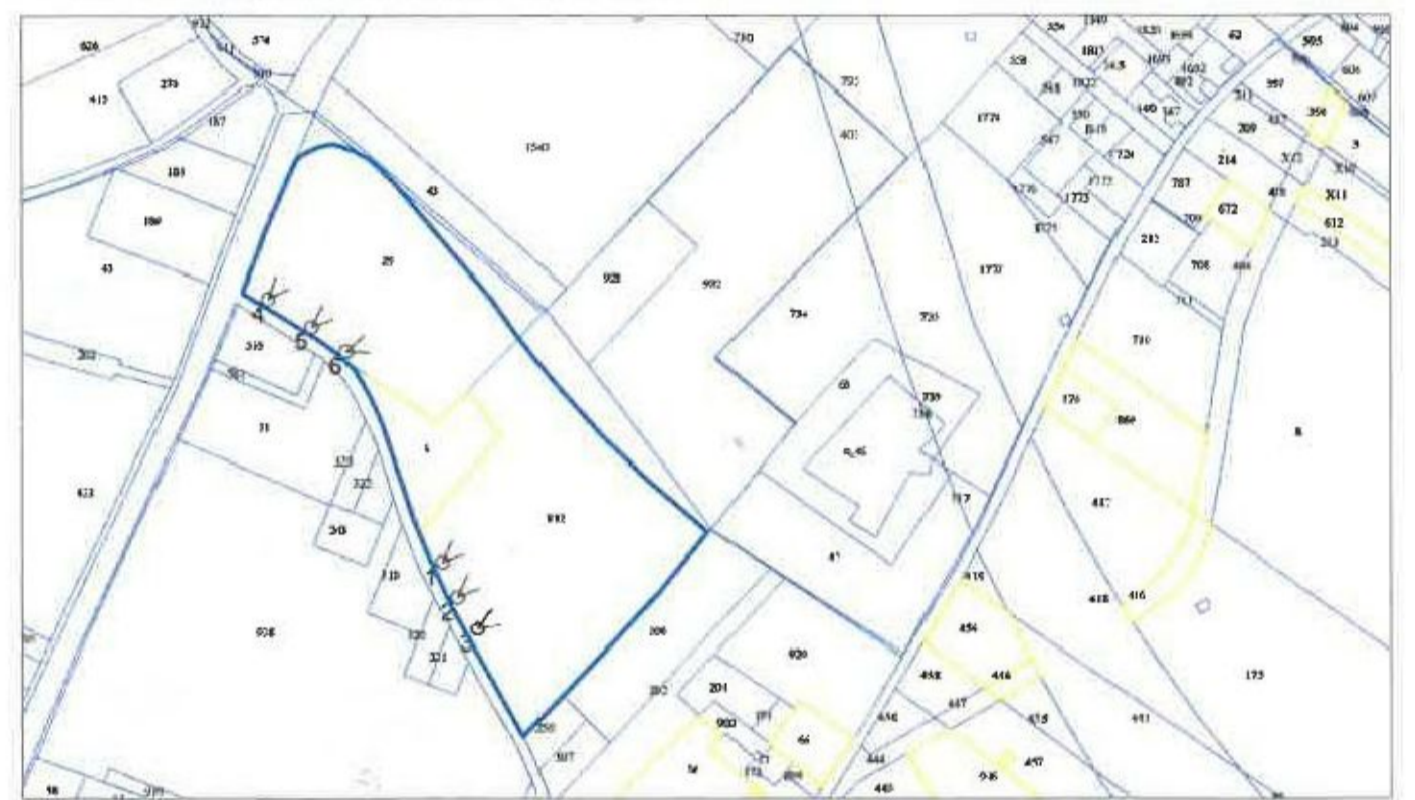

PLANIMETRIA CON PUNTI DI SCATTO



DOCUMENTAZIONE FOTOGRAFICA



Foto 1



Foto 2



Foto 3



Foto 4



Foto 5



Foto 6

Studio ARCHITETTI & INGEGNERI

PROGETTISTI	COMMITTENTE		
Arch. Remigio Bursi	IMMOBILIARE ZEUS S.R.L. - P.IVA 01341110417 Via Flaminia, 49 - Fano (PU)		
	PIANO ATTUATIVO DEL COMPARTO ST5_P86 "COMPARTO COMMERCIALE E PARCHEGGIO DI SCAMBIO VIA FLAMINIA", TRA STATALE N.3, LOCALITA' FORCOLO E VIA VALERIA MORICONI A FANO (PU)		
Ing. Stefano Ansuini	_RILIEVO DEL PIANO QUOTATO _PROFILO LONGITUDINALE STATO ATTUALE SEZIONE AA _PROFILO TRASVERSALE STATO ATTUALE SEZIONE BB	TAV.02	
Ing. Paolo Paleani			
RIF. Comparto ST5_P86	DATA Settembre 2022	AGG. Maggio 2023	SCALA 1:500 - 1:2000

