

PUNTI DI SCATTO

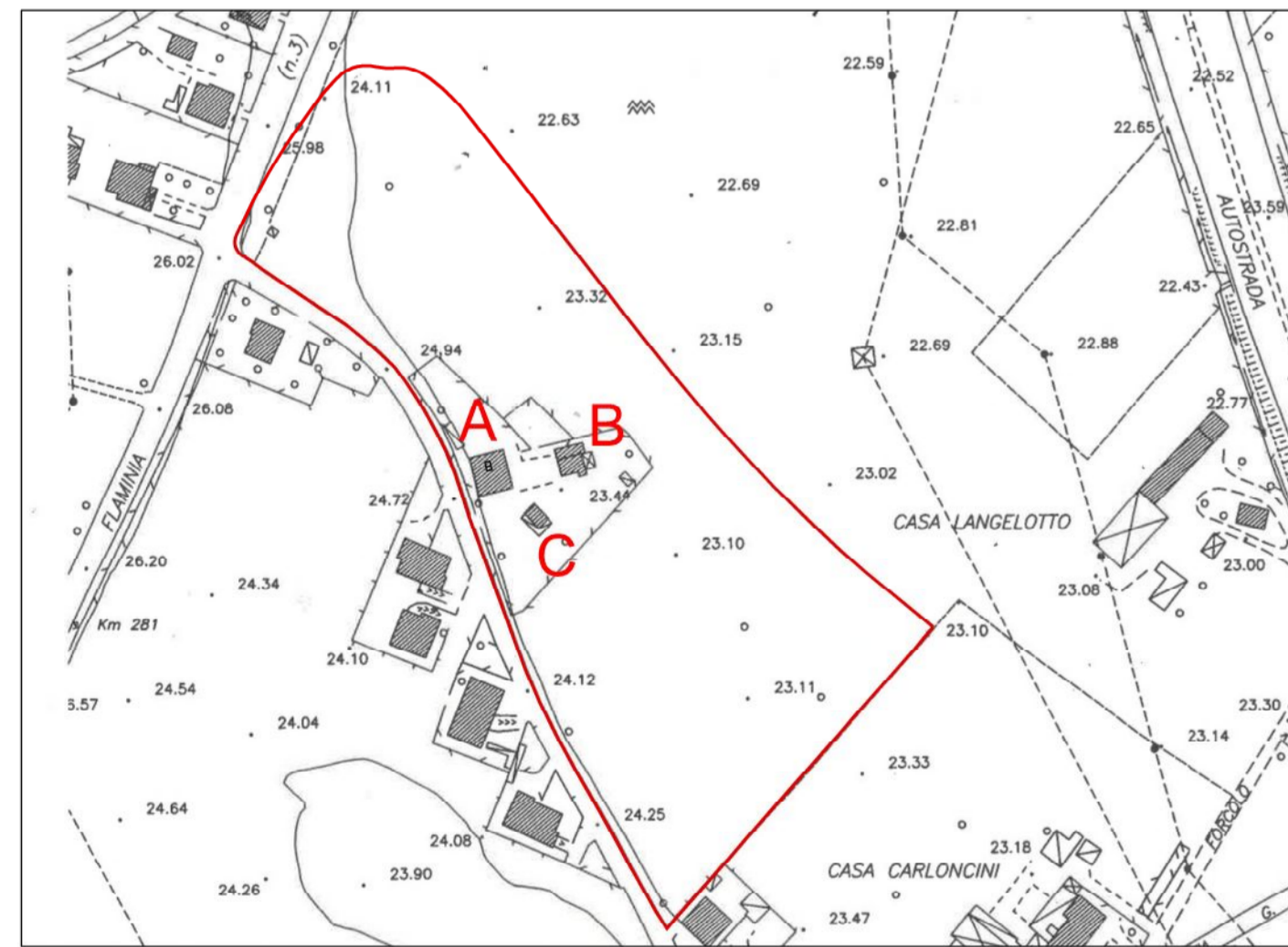

ESTRATTO AEROFOTOGRAMMETRICO

| Studio ARCHITETTI & INGEGNERI | | | |
|-------------------------------|---|---------------------|--------|
| PROGETTISTI | COMMITTENTE | | |
| Arch. Remigio Bursi | IMMOBILIARE ZEUS S.R.L. - P.IVA 01341110417 Via Flaminia, 49 - Fano (PU) | | |
| Ing. Stefano Ansuini | PIANO ATTUATIVO DEL COMPARTO ST5 P86 "COMPARTO COMMERCIALE E PARCHEGGIO DI SCAMBIO VIA FLAMINIA", TRA STATALE N.3, LOCALITA' FORCOLO E VIA VALERIA MORICONI A FANO (PU) | | |
| Ing. Paolo Paleani | DOCUMENTAZIONE FOTOGRAFICA E RILIEVO DEGLI EDIFICI ESISTENTI | | TAV.08 |
| RIF. Comparto ST5_P86 | DATA Settembre 2022 | AGG. Maggio 2023 | |

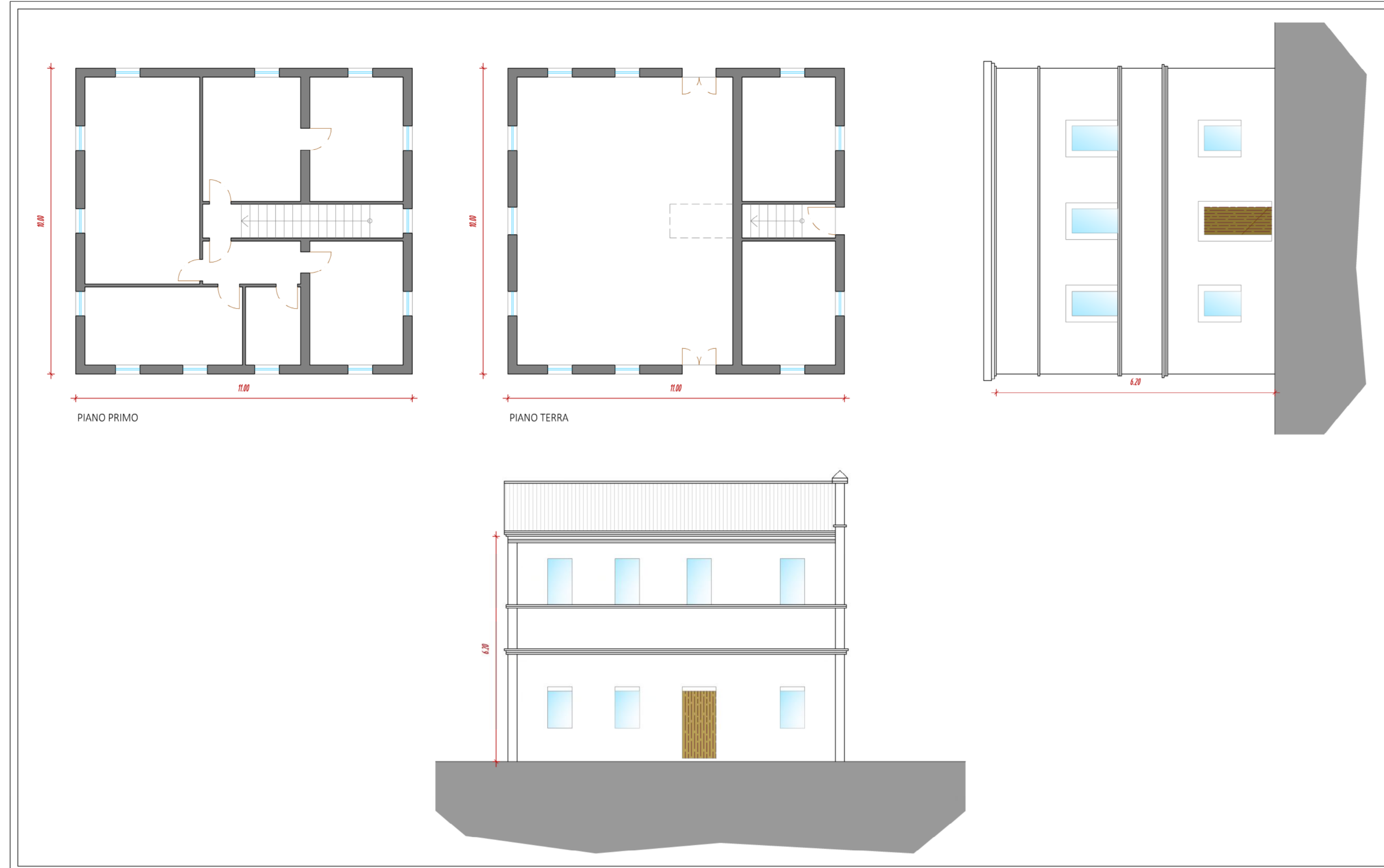

FABBRICATO A

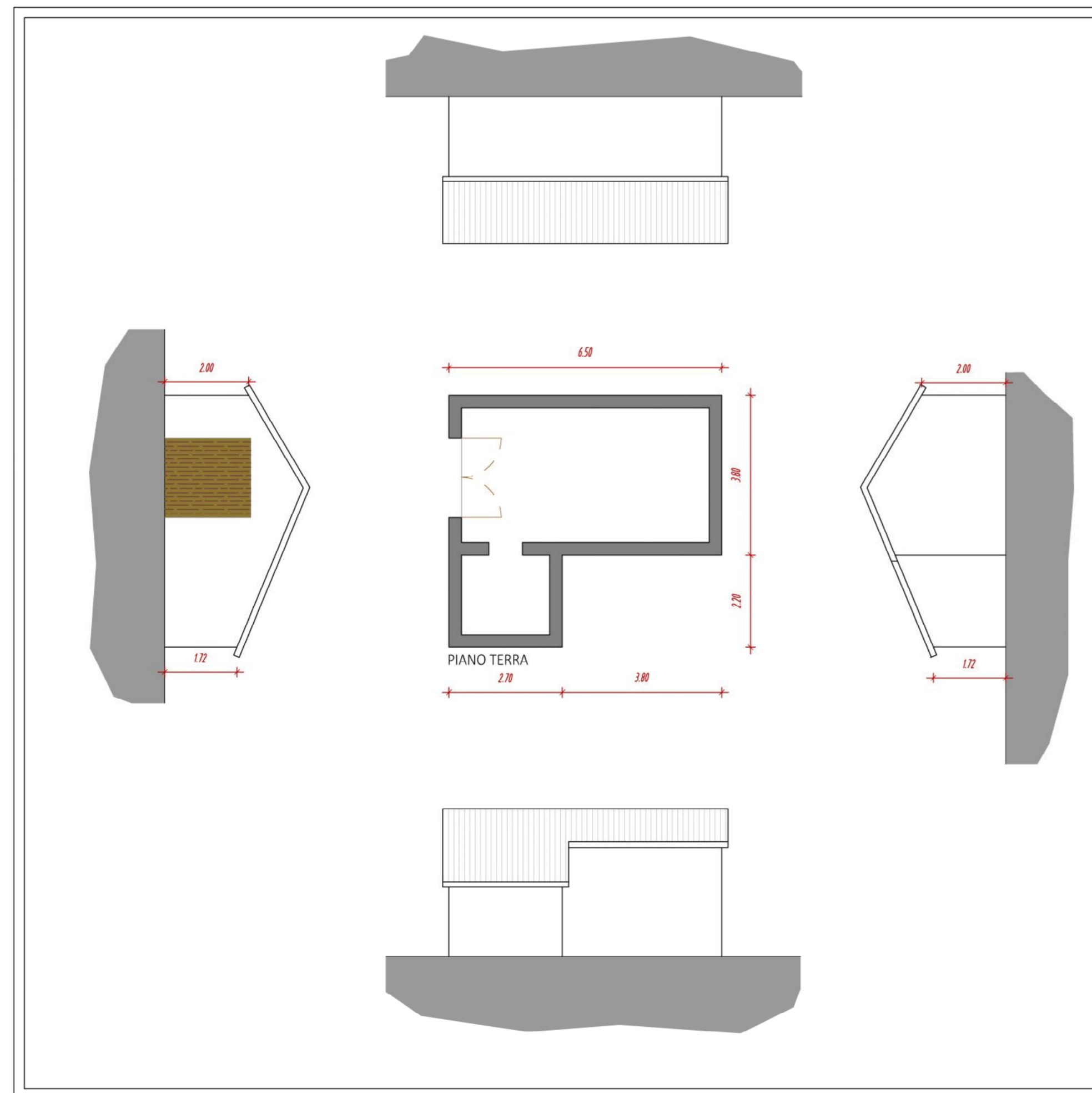

FABBRICATO C

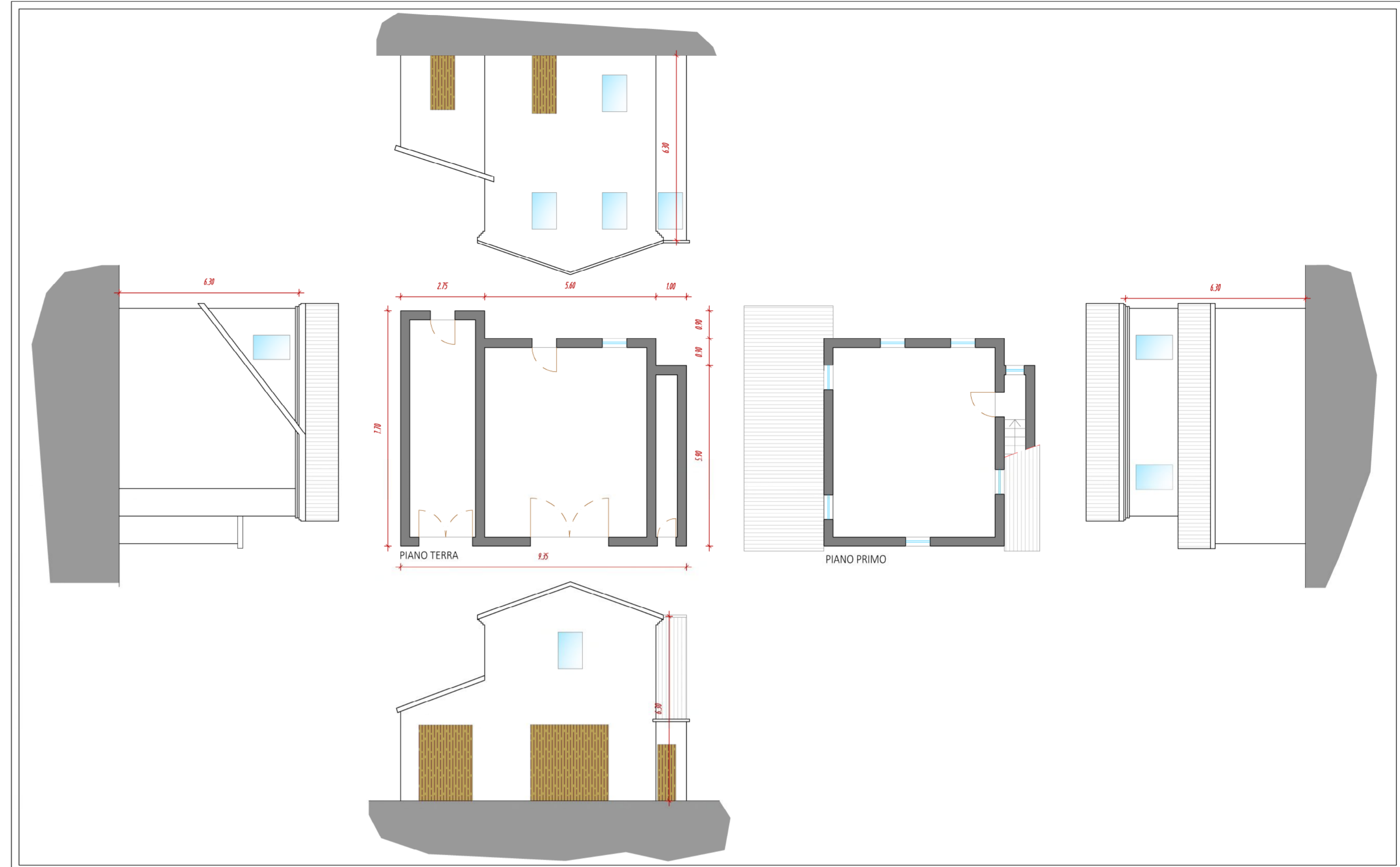

FABBRICATO B

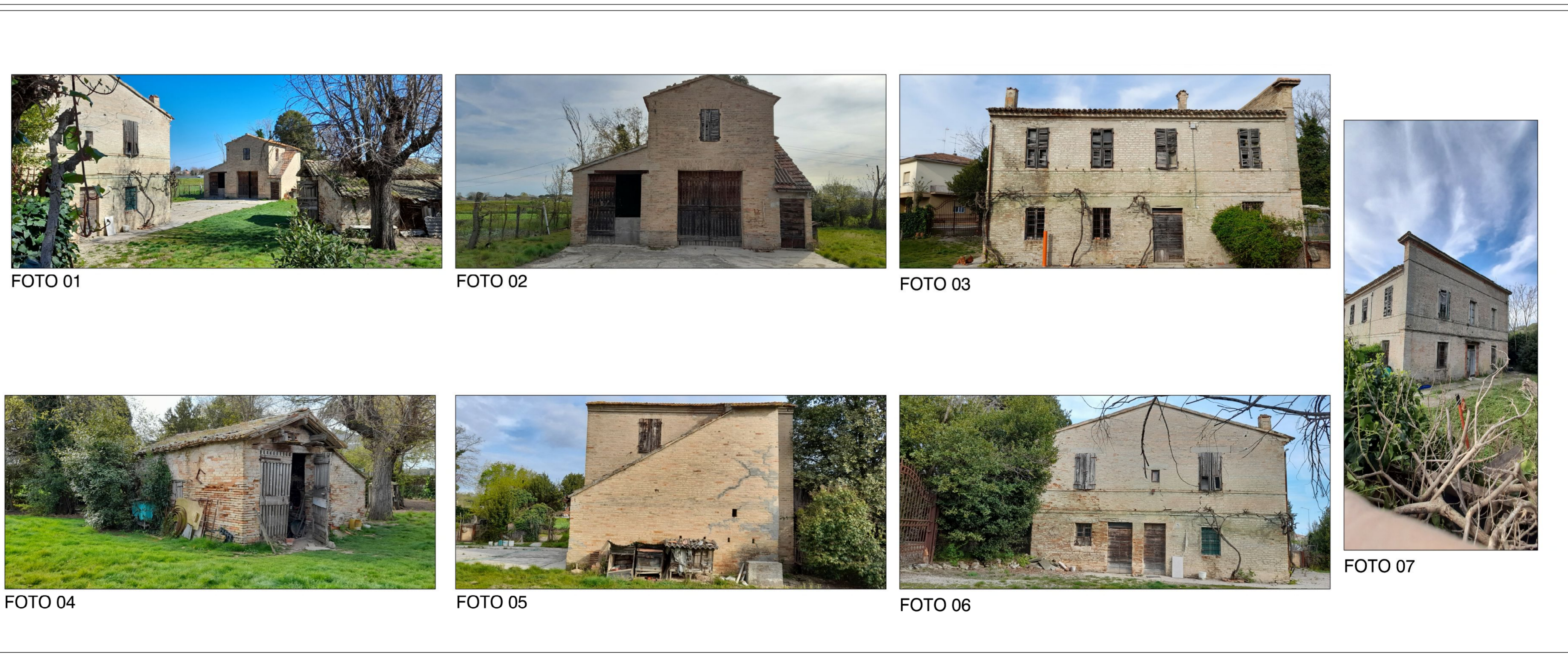

DOCUMENTAZIONE FOTOGRAFICA