

Legenda

- Comparto Parco Urbano
- CATEGORIE E AMBITI DI TUTELA - Sistema Paesistico Ambientale**
- SISTEMA GEOLOGICO GEOMORFOLOGICO**
- Emergenze geologiche, geomorfologiche e idrogeologiche - Art. 6
- Corsi d'acqua - Art. 8
- Crinali - Art. 9
- Versante - Art. 10
- Litorali marini - Art. 11
- Litorale a bassa compromissione - Art. 11
- Crinali: linea fittizia - Art. 9
- SOTTOSISTEMA BOTANICO-VEGETAZIONALE**
- Area floristica - Art. 12
- Boschi - Art. 13
- ZPS - Art. 14
- Area SIC - BIOITALY - Art. 14
- Oasi Faunistica - Art. 15
- SOTTOSISTEMA STORICO-CULTURALE**
- Paesaggio di interesse Storico Ambientale - Art. 17
- Centri e nuclei storici - Art. 18
- Ambito di tutela nuclei storici - Art. 18
- ★ Edifici e manufatti storici - Art. 19
- Fascia di rispetto edifici storici - Art. 19
- Aree, Siti e Strade Archeologiche - Art. 20
- Acquedotto Romano - Art. 20
- Luoghi di memoria storica - Art. 21
- Siti archeologici - Art. 20
- Strade consolari - Art. 20
- Strada panoramica - Art. 22
- SOTTOSISTEMA TERRITORIALE**
- Alta percektività visiva - Art. 23-24
- Area B - Art. 23-24
- Area C - Art. 23-24
- Vincolo paesaggistico D.lgs 42/04
- ZONE A VINCOLO SPECIALE**
- ZONE A VINCOLO SPECIALE**
- V1 - Fasce di rispetto stradale
- V2 - Fasce di rispetto cirmiteriale
- V5 - Zone di rispetto dei pozzi comunali
- V5 - Zone di protezione dei pozzi comunali
- V6 - Fasce di rispetto centrali elettriche e elettrodotti
- V7 - Fasce di rispetto per depuratori
- V9 - Fasce di rispetto per ferrovia
- V10 - Aree i cui soprassuoli sono stati percorsi dal fuoco
- V11 - Aree allagate dall'esondazione del fiume Metauro nel novembre del 2005
- Edifici di valore storico e architettonico - Art. 59
- Fascia di rispetto edifici storici - Art. 59
- Pozzi idrici comunali

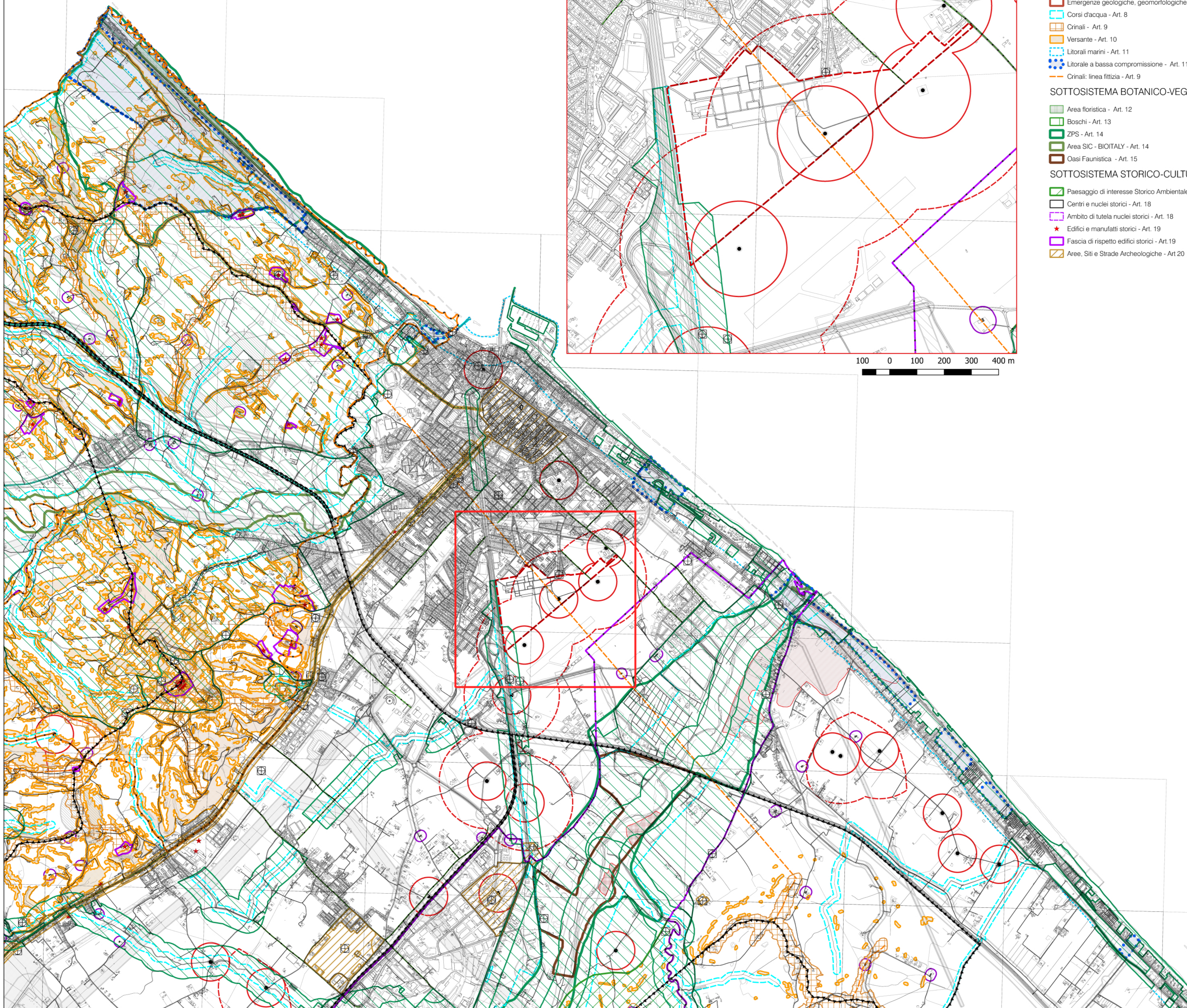

Comune di Fano

SETTORE 4 - URBANISTICA

PIANO PARTICOLAREGGIATO DEL COMPARTO "PARCO URBANO IN ZONA AEROPORTO"

StudioSilva S.r.l.

progettista
StudioSilva S.r.l.
Dott. For. Marco Sassatelli

Studio Legale ad Amministrativa
Via Mazzini 9/2 - 40137 Bologna
P.IVA: 02780150365

StudioSilva S.r.l.
sede legale:
via Mazzini n. 9/2 - 40137 Bologna
tel. +39-051-6360417
e-mail: info@studiosilva.it
www.studiosilva.it

progettista
Arch. Alessandro Pavan
Via Toscana 93, 40141 Bologna



PIANO PARTICOLAREGGIATO

emissione
Giugno 2018

titolo elaborato

SISTEMA DEI VINCOLI RICADENTI SULL'AREA

elaborato n. **5**

committente
Comune di Fano - Settore 4 - Urbanistica
Via M. Fronzoni 2, 61032 - Fano (PU)
Responsabile Unico del Procedimento: Arch. Giangiolini Adriano

scala
VARIE

revisione oggetto	data	controllato
1		
2		
3		
4		
5		