

Legenda

- PRG di variante
- Comparto Parco Urbano
- ZONE PER LA VIABILITÀ
- strada
- autostrada
- ferrovia
- P1 - Viabilità veicolare di progetto
- P2_es - Parcheggi esistenti
- P2_pr - Parcheggi di progetto
- P2_pr_SA - Aree di sosta attrezzata
- P3 - Attrezzature di assistenza stradale
- P4 - Viabilità pedonale e ciclabile esistente e di progetto
- P4_es - Viabilità pedonale e ciclabile esistente
- P5 - Stazione autocorriere
- P6 - Zone ferroviarie

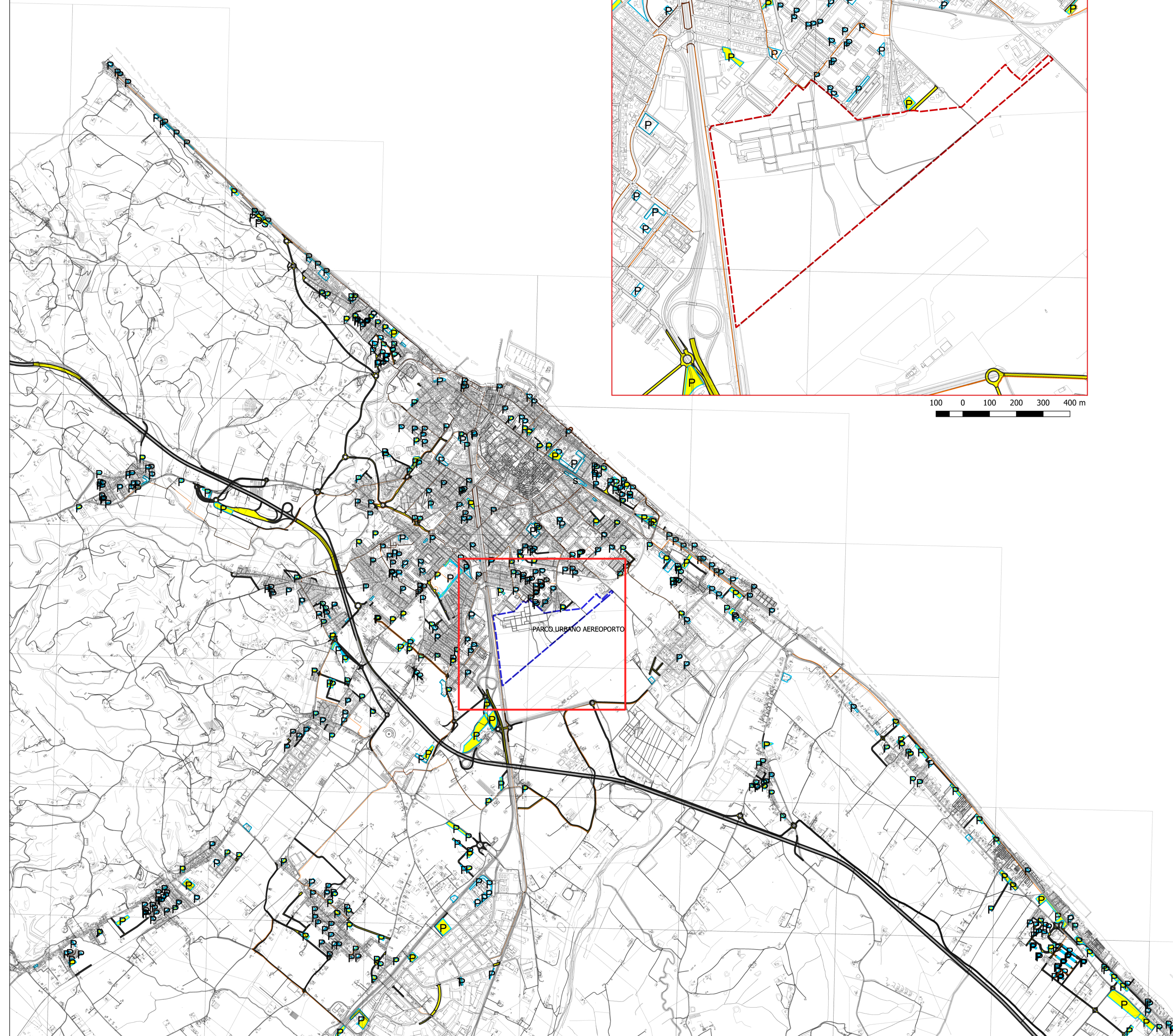

Comune di Fano

SETTORE 4 - URBANISTICA

PIANO PARTICOLAREGGIATO DEL COMPARTO
"PARCO URBANO IN ZONA AEROPORTO"

StudioSilva S.r.l.

progettista
StudioSilva S.r.l.
Dott. For Marco Sassatelli



sesta legale:
via Mazzini n. 9/2, 40137 Bologna
tel. +39-051-6360417
e-mail: info@studiosilva.it
www.studiosilva.it

progettista
Arch. Alessandro Pavan
Via Toscana 93, 40141 Bologna



PIANO PARTICOLAREGGIATO

emissione
Giugno 2018

titolo elaborato
INQUADRAMENTO TERRITORIALE SULLA
VIABILITÀ

elaborato n.

6

committente
Comune di Fano - Settore 4 - Urbanistica
Via M. Franchi 2, 61032 - Fano (PU)
Responsabile Unico del Procedimento: Arch. Giangolini Adriano

scala
VARIE

revisione oggetto	data	controllato
1		
2		
3		
4		
5		