

| id. | TIPOLOGIA/<br>DESTINAZIONE                             | LOCALITA'/<br>INDIRIZZO                                      | FRUITORE          | SCADENZA<br>CONTR AFF | DATI<br>CATASTALI                      | DATI P.R.G.   | SERVITU'- GRAVAMI -<br>PESI - VINCOLI   | SUP. CAT. Ha/<br>mq | VALORE €   | COD.<br>BILANCIO |
|-----|--|--|-------------------|-----------------------|--|---|---|---------------------|------------|------------------|
| 9   | Porzione di<br>fabbricato ad<br>promiscuo,<br>ufficio. | FANO - Loc.<br>Ponte<br>Metauro, Via<br>A. De<br>Gasperi, 15 | Comune di<br>Fano |                       | C.F.: Fg. 54<br>mapp.le 144<br>Sub. 70 | C/O<br>Lottizzazione<br>Palazzetti di Via<br>F.lli Zuccari -<br>zona<br>Alberghiera<br>Commerciale. | L'immobile non soggetto a<br>verifica d'interesse<br>culturale ai sensi del<br>D.Lgs 42/2004; A.P.E a<br>cura e a carico della parte<br>acquirente; Regolamento<br>di condominio con<br>annesse tabelle<br>millesimali; | Mq. 127             | 215.900,00 | 4400.01.035      |

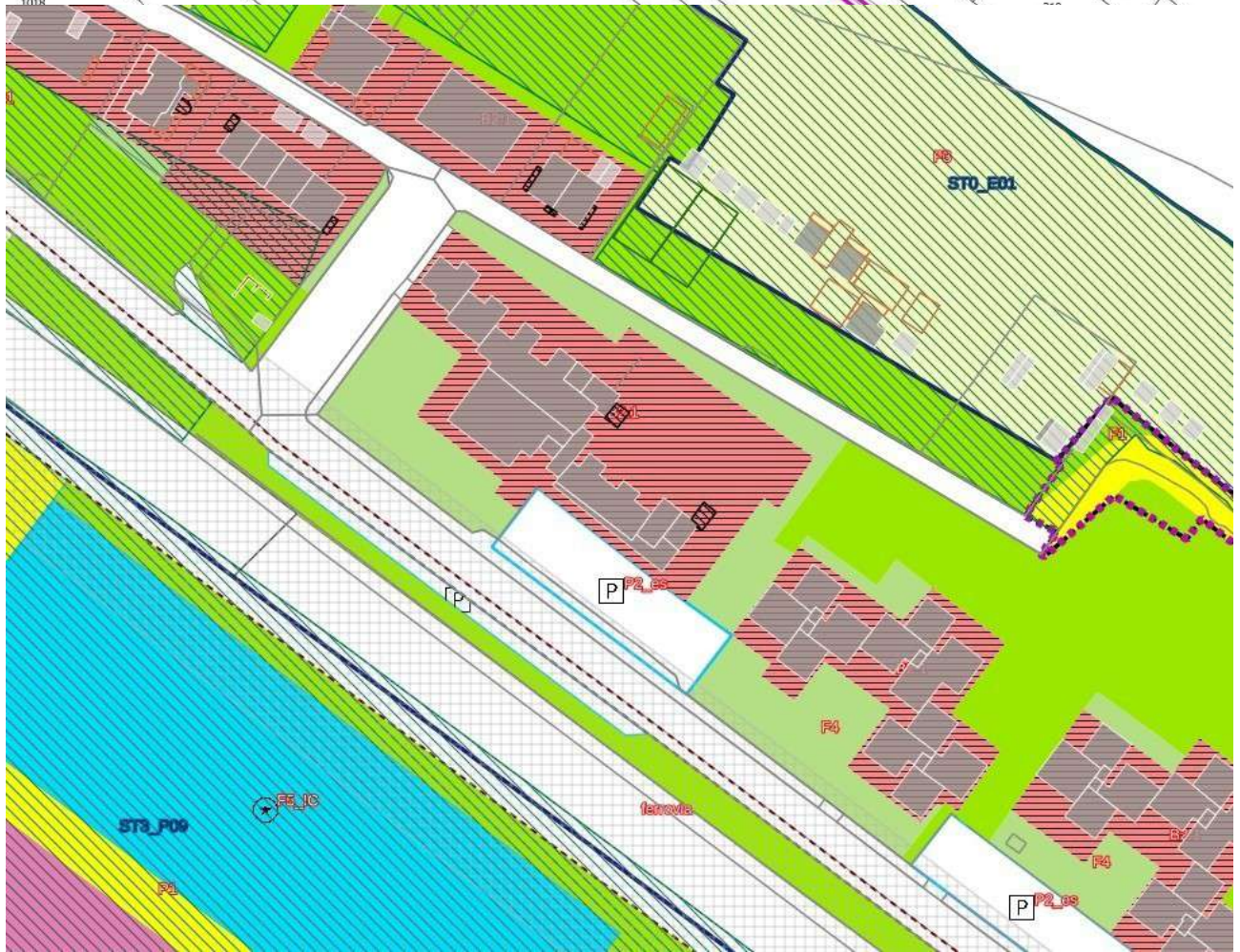

**Agenzia delle Entrate**  
**CATASTO FABBRICATI**  
Ufficio Provinciale di  
Pesaro

Dichiarazione protocollo n. del

Comune di Fano

Viale Alcide De Gasperi

civ. 13-14-15

Identificativi Catastali:

Sezione:

Foglio: 54

Particella: 144

Subalterno: 70

Compilata da:  
Gambini Giacomo

Iscritto all'albo:  
Geometri

Prov. Pesaro

N. 01482

Planimetria

Scheda n. 1

Scala 1:200

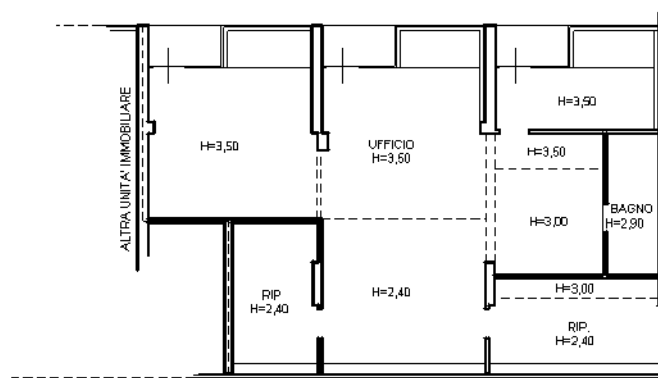

PIANO PRIMO

